申報

SHUN PAO.

中華民國五年　西曆一千九百十六年　九月十九號星期二

舊曆丙辰八月二十二日

今天四張售大洋三分

第一萬五千六百六十三號

本館開設上海望平街第一百五十八九二號電話九十五號

本館定報價目

中國境內　全年逐日寄大洋十二元　半年六元　日本全年十二元　半年六元　歐美各國全年二十五元二角　半年十二元六角　報費先惠　郵票不收

本館告白刊例

新前二行起碼第一日每行一元二角第二日起每行七角五分中縫價例同●後幅長行三行起碼第一日每行四角半第二日至第七日每行三角第八日起每行二角五分短行五十字起碼多則以十字遞加第一日每字六厘第二日至第七日每字四厘第八日後每字三厘

盤棧聲明 四馬路畫錦里謙吉棧現由嚴蓉卿將全部生財裝摺器具懇中盤頂原號加慎記旅館照常營業自陰歷八月念一日以前各項往來帳目概歸謙吉前東自理不涉慎記之事恐未週知特此聲明　謙吉慎記旅館啟

推棧聲明 四馬路畫錦里謙吉棧已於陰歷八月廿一日將棧內全部招牌生財裝摺出盤與嚴蓉卿君原號加慎記旅館爲業八月二十日以前往來一切均歸謙吉前東自理與慎記不涉各客押包限九月十五日爲止備款來取逾期不贖照章拍賣恐未週知特此聲明　謙吉棧白　A6381

上洋新北門內舊校場中新開豫泰成皮貨莊擇舊曆八月廿八日先行交易擇吉開張　乙A6348

江蘇省議會徵集議案廣告 本會業經省長召集定于十月一日開常年會惟二年以來機關停滯所有本省應興應革事件亟宜集思廣益以謀地方幸福按省議會暫行法本省人民對於本會有請願之權爲此登報徵集凡本省人民及自治團體倘有請願事件可依後列程式提出以便公決進行此啓　凡人民請議事件非有議員介紹並記明陳請人姓名年歲籍貫職業住所蓋有圖章概不收受其自治團體請議事件亦須由代表人署名並蓋自治圖記　2253

萬利豐股票公司廣告 專收上海日輝織呢廠股份及各種鐵路股票證券內國公債銀行紗廠股份等均可　交易本公司在上海英大馬路新鳳祥銀樓隔壁

上海函授國文專科學校添開附科丙丁兩級招生 本校創辦至今已第六學期分正科甲乙丙丁四班附科甲乙兩級各授以相當之學識循序漸進卓著成效茲爲擴充普及爲學者便利起見添設附科丙丁兩級專教青年失學及商業有志之士　學額丙級二百名丁級三百名二月寄一次　學期以半年爲一學期如考試及格者可遞升肄業　程度不限男女不論長幼　報名二十日截止　開課陰歷九月二十一日如願隨時入學者速報名　學費附科丙級每學期四元丁級二元　教科文法尺牘習字經訓歷史地理講義一律鉛印　上海法租界嵩山路八號石庫門　本校啓　甲A2223

新開潤昌祥布莊先行交易擇于陰曆九月初二日開幕露布 本號開設英租界北石路北京路南首朝東門面自運江西夏布崇沙大布紫白標扣布廣藍竹布青藍梭布門莊收劉選龍華布經理天津愛國布採辦泰西綢緞電光紗羅異樣花撚文明細斜紋貨質精美另選批發定價格外克己　本主人提倡國貨設廠江陰揀選上等名機精工督造專織絲光被面維新時花綫布漂白粗細布花色繁多不及細載承蒙惠顧價格從廉　A6384

王道戒煙 上海拋球場蔡同德對面恒升里(德律風二四七六號)作新醫院創設多年戒除七千餘人確鑿有證僕等於七月十三進院求戒因崇蒙醫學博士徐生棠黃朋松兩君竭力調治先將舊恙掃除然後應毫無吐瀉苦痛而且出入自由不及一月身體强健飲食驟增青囊真有梨棗之神刺使我苦海之脫離從此受惠每飯不忘因此難中鄙忱爲再登報鳴謝并告同病者有所問津焉　祝文波　顧壽孫　傅學禮　王坤山　同啓　A6383

上海孤兒院鳴謝 謹啓者茲承　李筱山先生捐助敝院經費洋五十元並蒙經募　李譜山君洋二十元　柳餘甫君二十元　曹惟明君洋二十元　恒通號洋二十元　福祿安號洋二十元　葉達衢君洋十元　怡大號洋二十元　懋臣君洋二十元　共計洋二百元拜領之餘無任感紉除填呈收條外特登報鳴謝　A2351

中國紅十字會敬謝濟南分會捐助江皖水災急賑洋二百元 江皖水災浩大爲近年所未有本會已派員親赴災區調查以便散放急賑惟是地大災重需款浩繁茲承本會濟南分會助急賑洋二百元以爲之倡拜領之餘莫名感謝所冀各界仁人聞風興起捐助源源俾此百萬災黎咸有更生之望除將該款交會計董事朱葆三君核收並解外合亟登報以揚仁風　上海二馬路中國紅十字會總辦事處沈敦和啓　乙A6374

中華愛國團諸同志鑒 啓者鄙人等於民國元年創立中華愛國團以愛國爲前提屬在同胞咸樂贊助癸丑以還叛國凡我同志對於民國擁護雖無偉績然捐軀殉難者亦不乏人數今值共和再造政府並派上官紳會籌在滬黨人善後事宜本團諸同志雖於國事勞勣微劣而此次善後鄙人等絕不與聞以恐諸同志遲至該事務所增人之勞本團既名愛國似不應再使公家重加担負所有本團同志困居異鄉者由鄙人等即日起自當籌款以解困苦務盼靜待通函之外特此登報　王振唐　仁輔　戴宏　敬啓　甲A2215

詹大悲啟事 各界諸公鑒大悲因鄂省議會開會期迫已於本日乘輪往漢旅滬時洪荷諸公隆情渥愛感在五中倉卒間不及一一走辭展謝謹布歉忱諸希鑒原是幸　各同志均懇善後事宜粗有端倪職責所在理當終始祗以議會開幕期近首途未能再遲不得已即於今日離滬惶歉無似諸維鑒原是幸　甲A2213

樂俊寶啟事 本月二十日上午有匪徒私印鄙人卡片並捏造假信向福和烟號支洋當由該號給以八月廿二期丙字第六十七號上敦餘莊支票一紙計洋一百元事後該號前來詢問始悉被騙除由該號向敦餘莊聲明止付並報捕房追究將票作廢外務望各行號如有與鄙人銀洋貨物往來非經鄙人親手必須送至英大馬路泰昌木器號蓋印爲憑否則概不承認特此聲明勿受愚再以後各行號　乙A6326

盛澤綢業公所聲明取銷領業協約廣告 茲於八月十六日邀集同業公議將今春與領業互訂之協約從此取消仍照向章辦理衆意僉同已於十七日在盛澤粘貼佈告外爲特登報聲明　吾業與領業交往歷數十年相安無事今春領業設立公所與吾業互訂協約爲維持營業起見該約載明如不遵守即可廢除不料自訂約後反受縛束該業不能遵守屢次破壞時起交涉於營業上多所窒碍不如廢約　盛澤綢業公所啓　乙A6324

上海大達輪船公司聲明 本公司用人素無押櫃洋之名目亦非外人所能干預茲接王天元將錦記來函報告有滕世儀假本公司名義在外招搖撞騙人財如果屬實於本公司名譽攸關理當稟請地方官嚴究先登申時兩報通告以免再有人受騙務望注意　乙A6346

招商局普濟輪船准於念二晚即禮拜二開往寧波溫州◉本輪賬房陳告白　2214

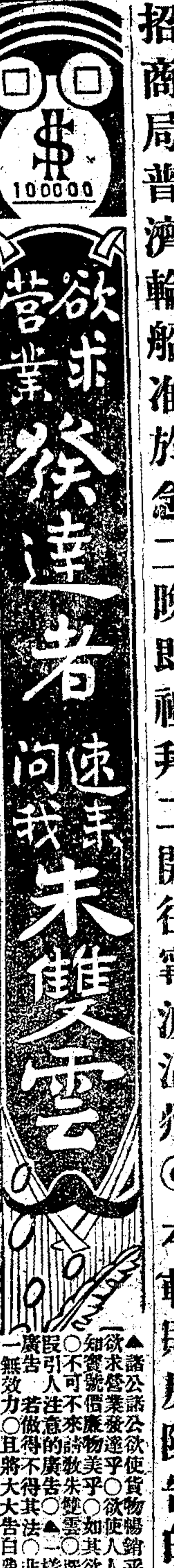

自白的化費○故不登廣告則已○欲登廣告○須來問問朱雙雲○因雙雲于廣告上○極有研究○極有經驗者也○登報○木刻○以及關于廣告上種種事務○而取價尤格外便宜　如蒙顧吾○每日下午三時前○請至新重慶路慶餘里二弄七百八十二號門牌敝寓○三時後請至廣西路笑舞台賬房面議　▲欲知雙雲廣告的好處○請看今年笑舞台每日的戲目○且將大告白費○雙雲並能代理　▲諸公諸公欲使貨物暢銷乎○欲求營業發達乎○欲使人人知貴號乎○欲引人注意乎○不可不借重廣告○不借重廣告則無效力○

煙台張裕葡萄酒公司高月白蘭地已到 本公司紅白葡萄酒及高月白蘭地自開售以來荷蒙中外人士歡迎同聲讚美無待贅述惟高月白蘭地曾經斷脫現又運到並加三星爲記漢口一碼頭恒源祥號城垣馬路愛國公司重慶小校場人和公司蚌埠東盛號蘇州觀西華興國貨代銷處特此佈聞　上海英大馬路泰康里張裕釀酒公司啓　外埠分售處　南昌漢興裕號　九江金浩如先生　兩埠經理　本埠各京貨店菜館均有出售

甯紹四三號棧未保險各貨主公鑒 啓者該棧自三月內被焚之後所有各貨主投來本行之未保險提單及保而不足者應派焚餘地脚銀兩現已收清理所有以上各貨主祈於每日上午九點至十二點午後攜帶該號提單前來收取又本行所出未保險提單之收條必須交出方可取銀特此佈告惟希勿誤　北京路三號D克佐時洋行　火險損失公正人啓　本月十六日　C A703

源長洋貨號遷移店基擴充批發廣告 啓者本號開設英大馬路已將十載辰蒙各界惠顧現爲擴充批發起見特於舊曆本月十六日遷居寧波路中旺弄積福里內營業花式齊全價目公道無論原件拼箱以及零疋批發一概照常交易倘蒙賜顧可隨意選擇自當格外克己以廣招徠謹此佈告惟希　公鑒　電話一五七五　A6194

蘇州觀東新開瑞泰豐專售各國綢緞洋貨抄莊 茲擇於舊曆七月二十五日先行交易擇吉開張名目繁多不及備載各界惠顧無任歡迎惟需認明稻鹿商標無誤此佈　甲A1576

吉屋生財名項　大商家注意 敝發行所設立河南路拋球場五號屋內歷有數年現因在四馬路棋盤街轉角自建總店新屋業已落成行將遷移如有大商家願意接租敝發行所房屋者所有屋內之裝修生財可以相讓用特登報通告倘合尊意請惠臨敝發行所面議是幸　上海拋球場五號中華書局發行所謹啓　T2237

聲明誑騙 茲有南市十六舖裏鹹瓜街志大藥材行執事袁鳴九者係寧波慈谿人於今陰歷七月間在行托故回里詎該執事不良竟在鄙邑向同業寶盛萬成榮昌德昌等四行騙取藥材各貨共計洋二千餘元之多胆敢將貨誑運至滬人則逃匿無踪及至於今由鄙邑四行派人來滬始悉其情當即會同查訪是貨確被袁鳴九運存在英租界二洋涇橋地方隆和棧內綠該貨棧地處租界故於本月十二日請律師函致該貨棧將貨止出除赴英公堂起訴請飭知該棧將貨扣留外惟恐袁鳴九將該項棧單兜人抵質種種可慮爲將誑騙情形先登報聲明一面由我五行專派妥人務緝袁鳴九下落稟請公堂提究深望藥業同人以及各界仁人不得爲其所愚是所盼禱　寧波寶盛　萬成　榮昌　德昌　上海志大等全啓　1314

柏韻士打樣工程師通告 本工程師現擬承辦打樣工程設公事房于南京路十三號如有學堂工廠棧房興造波頭碼頭橋梁屋頂並修治馬路建築鐵路等工程無論木土鐵鋼均可代爲估價建築大工廠及畫圖打樣填地等事以及開單代爲畫圖打樣如蒙賜顧一切面議　美國挪威國工程師公會會員柏韻士啓　TA2216

安徽省議員同人公鑒 敬啓者在滬同人已於九月十日會議結果將開會種種困難情形詳陳中央請予解決後此懇請諸君即日來滬籌議一切待舉策進行務希不勝盼禱　旅滬安徽省議員公啓　丁A1346

安徽省議會議員諸君鑒 敬啓者職敝道尹接奉安徽省長倪令內開現因議員源源來省亟應速就省會地點設立報到處由該道尹督同懷寧縣朱知事妥爲招待等因奉此遵即於省議會設立報到處並預備臨時公廨爲諸君下榻之所查省議會開會期近業經省長遵令通電召集在案茲奉前因除已通函六十縣知事轉達並函上海皖省議員通訊處敦請外深恐或未週知合再登報通告即希台從早日來省報到以便招待爲盼此佈　安慶道道尹徐鼎康謹啓　TA5159

嶺南恒藝軒劉寶珊先生分診處 移在虹口老靶子路八十七號半門牌上午八鐘至十二鐘門診下午照常出診先生熟精岐黃來滬活人無算同人深爲佩服用登報章以爲介紹　蔣乘衡　褚止園　翁子餘　徐丹甫　楊小川　鄭潤之　郭晉之　馬啓基　全啓　甲A3619

失票作廢 遺失永聚錢莊抬頭向申通聚公兌五七天期沙字第七十五號滙票一紙計規元五百兩又向申茂興號兌五七天期與字第一號滙票一紙計規元五百兩已向通聚公同和棧茂興號說明止兌今特登申新兩報聲明作廢　錢昌利啓　甲A2195

中華水火保險有限公司廣告 敬啓者同人等現在上海新組織中華水火保險有限公司當將華僑合資公司未滿期之各項保單均轉保在敝公司名下嗣後凡合資承保未滿期之水火船壳各所保戶均歸敝公司擔負責任各保戶保單恐未週知用特登報聲明以重信用　◉中華保險有限公司(總)(董)柏文蔚(總)(理)徐瑞霖謹啓　6271

農商部註冊獎勵　中國明明眼鏡公司　廉價優待　展期一月　照目五折 本公司蒙農商部註冊獎勵中國明明眼鏡公司廉價優待承各界一致歡迎同聲贊許展期一月照目五折售各種眼鏡片無不力求精良驗目配光亦分外精細俾各之苦者所好惟價格外優待已滿期限各界顧客紛紛函請延期以免向隅本公司爲特徇衆意再展期一月自九月初六日起至九月初六日止廉價優待英大馬路新巡捕房對面中國明明眼鏡公司啓

家中必須有之寶丹 啓者鄙人嫂氏常患心氣痛兼大便秘結之病屢請中西醫生調理未能奏效適聞人言夏定補身丸治此種病有異常之功效因購一瓶與嫂氏試服不期祇服一瓶病已全愈精神更健可詢藥中之良品特誌數言亦欲使病者有所問津焉　前駐朝鮮領事張心吾白　A5839

南通大生紗廠發息廣告 本廠乙卯年正息餘利均於陰曆九月初一日起發給發息處一在上海法界外灘十六號本廠事務所一在唐家閘久隆鎮各本廠會計所　乙A6159

丙午社　法政講義 洋裝十厚冊　定價十五元　並裝三十冊　定價十二元　批發從廉　TA2318

上海棋盤街　羣益書社　中英會話辭典　美國東湖先生原著　袖珍一冊一元二角

▲統計全書共分一百六十餘類
▲名詞形容詞分類提出便於暗記
▲普通會話事項極詳備
▲商業會話及其用語搜集尤多
▲裝成精緻小冊最便攜於懷袖

商務印書館　第三集　說部叢書　第一次預約只收四元

八

第一編 林譯 亨利第六遺事	▲一冊
第二編 林譯 冰蘖餘生記	▲一冊 二角五分
第三編 林譯 情窩	▲二冊 五角
第四編 林譯 海天情孽	▲一冊
第五編 林譯 香鉤情眼	▲二冊
第六編 名優遇盜記	▲一冊
第七編 林譯 奇女格露枝小傳	▲二冊
第八編 林譯 大荒歸客記	▲二冊
第九編 冥愛情	▲一冊 二角五分
第十編 戰場情話	▲二冊 五角

以下各編按月出版

◉第一次共廿五冊年底出全◉

說部叢書初集　一百三十三冊　零售四十餘元　全部二十元
說部叢書二集　一百六十二冊　零售五十餘元　全部二十八元
商務印書館

德英華文科學字典 是書爲德儒尉禮賢君所撰凡德文中之科學名詞悉譯以英文及華文其排列之法以德文列於左下列英文小字以華文列於右眉目分明字跡清朗按尉君於吾國之文字學術研究有素本館出版之康德人心能力論即係尉君所譯其文學之湛深已可見一斑是書於科學中之名詞無不應有盡有譯詁的確　習德文與英文者皆宜手置一編也全書共五百六十七頁洋裝一冊定價大洋二元

寄售處　上海商務印書館

時評 緩急（冷）

余嘗謂人之處於天地間。無論若何閒散之人。接觸於心之事。不知其若干。故爲人之道。必須有能分緩急之知識。而後能應付咸宜。況以國家之大耶。國家之事。既多於個人。則其辨別緩急之知識。亦必須優於個人。唯其能辨別事之緩急。然後行事乃有先後。有先後。然後乃有致力之處。有致力之處。然後乃有彰明之果效。而緩者乃能繼。急者以進行。若不分緩急而漫然行之。又復漫然止之。則雖終日勞勞。而所謂果效者。決難一見也。改革以來數月。於茲矣。而舉國朝野政令。如蔴。議論如蝟。其於緩急之間。無所措意。故致以此說告。

命令

九月十七日大總統令 任命陸世芬爲審計院審查決算委員會坐辦 此令

又令 任命張士秀署理陝西漢中道道尹 此令

又令 任命王順存爲廣東全省警務處處長兼省會警察廳廳長 此令

又令 司法總長張耀曾呈請任命陳於邦孫葆璜張奉先爲京師地方審判廳推事 應照准 此令

又令 司法總長張耀曾呈請任命劉文銅署奉天高等審判廳推事向澤藩署黑龍江高等審判廳推事吳紹姬署黑龍江龍江地方檢察廳檢察官吳宗友署江蘇江寧地方審判廳推事徐景儒署江蘇江寧地方檢察廳檢察官宗雲亭署江蘇上海地方檢察廳檢察官胡長澤署江西高等檢察廳檢察官岳秀華署江西高等審判分廳監督推事吳夷吾朱逢恩署江西高等審判分廳推事朱道融署江西高等檢察分廳檢察官劉錫璠曹灝袁答皋戴錫衡署陝西長安地方審判廳推事孟縣林署甘肅皋蘭地方審判廳推事曾經藩張人鏡署湖北第一高等審判分廳推事周浩斐善侊署湖北第二高等審判分廳推事 應照准 此令

又令 司法總長張耀曾呈請任命續香洲袁庚爲河南開封地方審判廳推事胡正章廖成康劉希烈爲陝西高等審判廳推事雷銓衡爲安徽蕪湖地方審判廳長錢文煥劉壽達余其貞爲福建高等審判廳推事唐毅爲福建閩侯地方審判廳長 應照准 此令

專電

●北京電 衆議院一點開會到四百十八人段總理偕谷總長出席交部亦派員來陳錦濤赴津未至即開密議禁旁聽至五點散提案均未及議聞會場質問共四起（甲）日墊欵合辦湘皖礦事答與參院說同（乙）青木顧問段稱國議未經通過無效（丙）鄭家屯案亦與參院所答無異（丁）交行淸理事委員未全說明以已過鐘點約下次許總長來詳細答復遂退席再張知競查辦陳宦案列罪狀七濫殺無辜捲吞公欵庇縱貪吏違法逮捕紊亂司法擅殺夫役擄掠女生其一二三四欵並引律請辦

●北京電 大借欵抵押品銀團有要求加入烟酒公賣及地租兩項之說段總理語人則以鹽稅爲限決不提他項擔保

●北京電 今日衆院開秘密會陳谷兩總長出席答借欵外交事

●北京電 衆院今日（十八）決開密議電約陳谷出席質問借欵實情聞湘籍議員主發動議提出彈劾

●北京電 熊希齡反對以水口鑛爲借欵交換品

●北京電 川滇黔桂浙等督軍皆來電反對張勳政府亦去電責張

●北京電 段總理語張總長各省反對電法律上不生效力切勿介意

●北京電 聘請靑木爲顧問事政府頗主愼重現尙未通過於國務會議

●北京電 元首昨宴蒙古王公列席八十七人段與各部院長作陪感情極洽

●北京電 蔡元培不日來京允就大學校長

●北京電 范總長主厲行實業教育擬集商會聯合會各省代表茶話說明辦法借助商力補官不及

●北京電 孫洪伊呈請取消全國生計委員會以節經費

●北京電 審計制度政府決爲根本上之改組（一）審計員由參院議員選出組織之（二）各省設審計分院（三）改爲事前監督制

●北京電 審計院決從根本改組已飭將審計法及審計官制重行制定

●北京電 會計年度今以一年一結暫不改訂

●北京電 曹錕督直發表後輿論皆以政府爲另有作用曹約下星期二三出京

●北京電 唐少川抵津暫住

●北京電 徐恩元與昭武銀票關係經議員張君等質問徐竭力運動

●北京電 中交兌現須在大借欵成立之後

●北京電 公府定每週一開軍政會議今日第一次開議提案如下（一）實行徵兵案（二）分劃軍區案（三）整頓軍事教育案（四）整理國防案（五）擴張海軍及建立軍港案

●北京電 李兆珍有起用說

●北京電 政府擬以鈕永建督甘

●北京電 商會聯合會頃開會報告正會長呂逵先當選票舉副會長選出楊木森賴恩培

●廣東電 朱省長接收督印已擔認補發欠餉龍軍現一律調省改編全退出廣州當在十月內 接此電十四日拍發十八上午七時始到

譯電

●北京電 外交總長唐紹儀刻在天津赴京日期未詳（十八日）

●北京電 日前國務院會議聘日本青木中將爲軍事顧問事迄未決定（十八日）

●北京電 十月五日黎總統將在北京閱兵約有兩師與操（十八日）

●北京電 參議院昨請議長向財政農商兩部質問日本實業公司所提議借欵五百萬元以湖南水口山礦產與蕪湖附近之銅官山銅礦爲抵押品一事參院希望於星期一得覆（十七日）以上德文電

●東京電 日本一九一七年至一九一八年之財政年度預算表已交閣會議支出僅略增一千八百萬圓（十七日）

●東京電 新簡大使齋藤氏已啟程赴華盛頓（十七日）

●北京電 日使林權助於星期五日午後赴外交部會商三小時關鄭家屯案曾經議及華人頗以日人不允再行調查案情强使中國承認要求爲慮今見日使赴外部磋商乃視此爲有希望之表徵（十七日）以上路透電

東方通信社電（日本人組織）

●東京電 日本外務省接到北京電云中國政府十五日向五國財團提出一億萬元正式借欵所有擔保及他細目須俟各國政府之訓電再進交涉（十八日）

●東京電 周自齊氏於十七日行抵神戶（十八日）

●東京電 十八日午前十時樋口中尉在所澤飛行場操縱奧式十七號機練習之際於二百五十米突高處發動機忽生故障致機墜落中尉慘遭跌斃機亦粉碎（十八日）

●東京電 日皇豫定於十五日回京旋因東京附近惡疫流行延期（十八日）

●漢口電 川漢鐵道之漢口宜昌線工事開定十月開始其漢口車站擇定玉帶門京漢鐵道首站附近擬於陰曆九月初開工興建（十八日）

戰電

▲其一（英人路透電）

●巴黎電 今晚公報云松末河陣線較形沉寂法軍在波俠凡斯萊村北面獲進步並佔據貝爾尼東北戰壕一道德軍在貝洛瓦境回攻爲法軍機關鎗擊敗法飛機隊仍在襲擊德軍陣線後各地點（十六日）

●巴黎電 軍事家謂薩洛尼加聯軍攻勢甫作已報大勝敵國大兵以攻羅國之謀將因此而破壞云（十六日）

●倫敦電 海格將軍報稱今日英軍在安克河南續得進步英軍自昨日至今在闊六英里之陣線各地點前進一二英里不等英軍俘敵一千七百餘人內有軍官五十一員英軍於兩日內共俘敵四千人內有軍官一百十六員（十六日）

●倫敦電 海格將軍今日下午報稱安克河南之英軍在古爾塞萊特附近續得進步且擴張在廣一千碼陣線上所得之地昨晚英軍在錫泊伐爾附近奪獲一英里陣線上名達魯白之戰壕一道敵軍棄有戰品甚夥今晚報稱敵軍在安格河南猛力回攻數次均失利英軍俘敵軍官六員兵二百四十三人（十七日）

●倫敦電 比軍接戰十日後已佔據太波拉該地爲東斐德軍要隘之一（十七日）

●羅馬電 今日公報云意軍佔據敵軍固守之戈里哇爾山巔山高八千英尺（十六日）

●雅典電 新任首相加洛巨洛波斯君已組成內閣（十六日）

●亞姆斯特丹電 傳說荷蘭將於十五日開始施行動員令報章謂此不過爲試驗的舉動（十五日）

●亞姆斯特丹電 荷蘭內閣宣稱外間所傳荷政府將下動員令之謠言實無根據（十六日）

●海牙電 荷蘭政府以海軍特別經費案提交下議院計一九一六年下半年共需三百五十萬佛洛林（十五日）

●愛爾巴沙電 墨西哥黨首維拉率黨人六百攻擊乙華華深入該鎭一部分繼被逐出大受損失其黨人之被擒者均經處決（十六日）

▲其二（德人德文報專電）

●柏林電 九月十五日德軍大本營公報云安克河與松末河間之砲戰激烈如故英大軍圖攻圖取錫泊伐爾南面凸出之陣線未獲效果法軍猛轟後出其步兵圖破蘭柯爾與松末河間之德軍陣線爲砲火所制大受損失蘭柯爾西面之泊里愛田莊爲敵所佔貝洛瓦東與沙伊柯爾南有敵軍進攻均遭挫衂十三日沙薩勒西德軍前鋒陣線在山峽處之一部分爲敵所佔當夜激戰後敵兵均被逐出晚間錫哇芒與佛勒里陣前有敵兵進攻敗退（西境戰況）德土兵枝隊在那拉約夫加及該地東面獲勝卡巴西安山之俄軍行近錫姆白洛斯拉伐西坡者已被德軍陣線逐退德軍奪回所失加浦爾西面之地（東境戰況）數處敵軍之抵禦力已被擊破敵軍被逼退至克士根加洛末總陣線德國漢森之佛里特里區親王陣亡於加洛末附近德軍攻取土爾土開之役今查共俘敵約二萬八千人（巴爾幹戰況）敵軍激戰後佔據佛洛尼拉東之瑪爾加尼士鎭摩格里拉有敵軍進攻均經擊敗英兵一枝隊在伐爾達河東面德軍戰壕得一立足地即被逐出（馬其頓戰況）

公電

▲全國水利局潘副總裁致齊省長電 南京齊省長鑒陽電諒達勘察運河在京與江北兩院諸公研究討論志意極洽刻已約定王茂才陳士髦兩先生於勘察沂泗時同行並携工程師技正測量主任等員訂期於台莊沿運南下尙乞貴省再推派明晰江淮水利官紳一同履勘俾資商酌定示覆約期齊集潘復文

要聞一

◉借欵簽字之質問與答覆

前日兩院議員於審議會將散時提起政府訂借欵問題要求當局出席質問昨日午後一時財政總長兼外交總長陳錦濤農商總長谷鍾秀均先後蒞院該院即開秘密會關乎借欵事件及鄭家屯交涉事件詳細質問問答內容因禁止旁聽無從探悉據從某方面探得日欵五百萬元確已簽約交欵在陳谷二總長之意以爲墊欵係臨時週轉性質墊欵合同並非借欵條約與臨時約法第十九條所謂國庫有負擔之契約不同事前不必先求國會同意有人爲之警醒始承認應補交國會議決惟陳意終以爲國會對於借欵事件如此束縛馳驟事實決難辦到即使能辦亦無人肯來做財政總長將來制定憲法時總須稍留伸縮之餘地例如一千萬元以外之借欵或償還期在三十年以上者方須交國會通過此等語亦不過只應一句話而已恐在議員方面決不同意也聞本案合同三件均由陳谷兩總長共同簽字陳總長已持往議院交議員閱看多數議員則要求其即日將該合同正式提交院議但在簽定之後已與追認無異未知能免因違法問

中國愛田醫院廣告

本院專爲利便華商上等人士患病者起見特聘美國專家名醫診視花柳毒門用德國新發明攻毒聖藥六百零六[illegible]立見功效手到回春永無後患於眼耳喉鼻以及內外奇難等症又屬專門並用最新美國電機[illegible]氣等症功效神速另聘美國大醫院畢業女醫診治婦兒各科用最新接生手術就診者請到跑馬廳對面[illegible]壁一百廿九號洋房便是門診每日上午九時至十二時下午二時至五時醫例初診五元繳診三元出診十元包[illegible]另議貧病不計 院長醫學博士[illegible]

國人公鑒

本會鑒於吾國教育不興實業不振特設函授部通函教授（一）工業（科目如製造香水肥皂膠水等日用品[illegible]）（二）化學物理映相電學等科（三）商業科（科目商事要項理財等[illegible]商學術）（四）農業科（科目畜牧種植共九科）（五）學科（分甲乙二級深淺咸宜）（六）法政科（憲法等十二科）（講義）文字顯淺多插圖畫詳細註解一覽了然每科[illegible]冊（學費）甚少（程度資格）無論遠近男女有無職業稍識文字便可報名（函取章程）須附郵票一分（地址）上海北四川路厚德里中華科學會函授部啓

[illegible]醫院[illegible]廣告

現仍在拋球場交易

[illegible]

廣昌號 特別緊要廣告 務請各界注意

[illegible]上海三馬路石路口

萬應回春丹 兒科聖藥

專治小兒急驚五[illegible]

兒疳積散 每[illegible]肥

機面玉容散 京都天寶齋

[illegible]

注意 全國交通

本廠自造織機[illegible]

中國硤石鎭振興織襪廠謹啓 乙5563

[illegible]

眞是兒科聖藥

[illegible]分設[illegible]北京[illegible]長沙[illegible]

男子九醜丸 續嗣聖藥

[illegible]

信益公司

股票公債券證券及不中[illegible]代客買賣[illegible]

題發生彈劾案否至於安徽太平及湖南水口山兩礦已許日人合辦作為此次借款助力之報酬據谷總長之意以為此係按照條例許外人投資並無不合凡實行與否應視大借款之成否為斷即使實行亦有出貨應先儘中國政府購收一條權利亦不致多所喪失云云旅京湖南人士聞之以水口山銀礦為湖南唯一成績昭著之地方公有大鑛決無有將已成事業送與他國之理反對風潮至為激烈聞當局日前曾托前總理湘人某公疏通其事未知有無成效又據外交界消息謂近傳八千萬元之借款實在四國銀行團之外為日本所獨攬蓋純然實業借款而非政治借款所提供之擔保品甚多由大倉久原三井合組一資本團承借之該國代議士某亦頗奔走其間以上云云吾人殊未之信蓋一星期前四國團確會兩度集議實足證明前說之不盡可據雖昨日天津某日文報亦稱此項八千萬元之借款英俄法三國僅承借三千萬其餘五千萬則歸日本承受此特該團內部關乎借額之分配非謂日本即脫離四國銀行團而獨力承受此巨額之實業借額也至所謂某代議士者亦具有來歷當春間袁氏帝制岌岌將頹之際周自齊奉命使日參贊及隨員人等先行其間有隨員李某者與某代議士相遇於朝鮮一見如故某代議士深知袁政府財政窘迫已極遂修口談借款事說得天花亂墜李歸為介於梁士詒即約其運動借款似聞曾須得交際費八萬元終秀一無成就今所傳從旁奔走之某代議士據聞即其人也一般日人聞均不信某有此等能力而在我當局方面聞亦不過虛與委蛇而已旋又多方訪問知某代議士為本田氏周之隨員為李景龢而所謂墊款之於大借款本在可分可合之間故日人墊款時曾有大借款若不成功即作為小借款之議也今聞此項墊款五百萬元確由日本代議士本田氏以興亞公司名義訂立契約交款已兩日云

◉日報之大借款難關說

十四日滿洲日日新聞云第二次大借款之總額在中國方面要求二億元之譜擬先借入八千萬元以充目前之急需然後尚應繼續借入一億二千萬元之款以資整理財政之用四國銀行團對此當已承認先行借付八千萬元惟以款額過鉅須覓相當之擔保品故四國代表日來迭開會議再三研究擔保一項或謂鹽稅餘款一項不足為此項大借款之擔保且力主另取地租或烟酒專賣稅與鹽稅餘款一併作為擔保此係某國代表之主張並非四國銀行團全體之意故其在四國銀團中有三國代表俱不贊成此議遂由某國代表自行取消查本年八月份之鹽稅餘款其額約達六百萬元之多據此以觀一年綜計應得七千萬元之譜或有天災地變及其他事故每年減收二千萬元尚不下五千萬元十年綜計至少可達五億元以上故此鹽稅餘款可以擔保五億元之外債猶綽有餘裕今對於二億元之借款以之為擔保則四國銀團對此可以放心更何疑慮之有故四國銀行團刻已決定以鹽稅餘款作為第二次大借款之擔保尚聞該銀行團對於鹽稅收入一項欲得監督之權當與中國政府開始正式交涉之日應行提出種種條件屆時中國政府對此必不免有多少之異議則雙方交涉之難關恐在乎此矣云云

◉撤裁將軍府制之預備

此次政局更新將軍府官制雖未明言裁撤但幾於無形取消所有各將軍之未發給薪俸已及四個月之久茲探聞政府以該府官制終難存在擬將該府所任命各將軍除已有他項重要職差者外一律分別位置以便即日為裁撤明令之公布而將軍府自設置以來所任命各將軍除督理各省軍務之冠有武字稱號者外其在內之冠有威字稱號外計為建威上將軍段祺瑞振威上將軍張錫鑾昭威將軍蔡鍔揚威將軍張鳳翽宣威將軍蔣尊簋靖威將軍蔣雁行達威將軍藍天蔚奮威將軍丁槐翊威將軍蔣作賓義威將軍孫武綏威將軍邢玉圖毅威將軍胡景伊克威將軍楊善德虎威將軍曹錕震威將軍雷震春卓威將軍朱慶瀾果威將軍靳雲鵬等其中除不願再就職差及業有他項重要職差者外而應予分別位置者為張鳳翽蔣尊簋藍天蔚丁槐孫武胡景伊靳雲鵬等七將軍目下政府正在分別籌擬之中不久即當次第發表

◉各部更換人員之誡諭

公府秘書廳昨致國務院函云敬啟者本日奉大總統諭各部事務官但使熟習部務勤慎從公即不宜頻行更換尤不應隨政務官為進退現在各部總長任事伊始對於此點不可不十分慎重至恢復元年官制根據臨時約法雖屬當然結果而事前究未以命令發表於制定官制形式即有不合其他簡任薦任各官近日各部竟有自行撤換而令補缺人員先行到部試署者亦有遝行補缺任事者案之約法上任免官吏之規定亦多有背馳其速函告國務院於國務會議時由國務總理將上開各節交各國務員閱看以後關於此類制定官制任免官吏等事務當妥慎注意等因奉此相應函達貴院遵照辦理可也此致國務院

◉杭州通信

呂省長以省議員缺額應以候補省議員錢宗彝莫庸李鏡第莊景仲忻江明黃羣翁詩達鄭祚劉兆相應濬周蔡齡李傑曾又士等遞補已令飭各縣知事照章填給證書傳知各員到會矣

省議會咨請回復自治以縣民望呂省長以現奉部電已由部呈請恢復矣國務會議通過後即明令發表

財政廳長特委張兆年往上海調查鹽絲出口數目

高等審檢廳接司法總長來電謂獄務本部正在規劃監獄司長王文豹熟悉浙省情形去年曾令其到浙調查現仍飭其南下復查

司法協會昨開秋季大會公選朱鴻達為正會長孫雲澄為副會長

第一師長童伯吹以軍隊兵士不可無軍事學識特組織幹部教導隊訓練

嘉湖鎮守使王桂林聘黃同琬為名譽顧問

杭州殖邊支行當上海分行受軋之時杭行獨能維持大局辦理穩善財政部及總行長深為嘉許擬將杭支行改為杭分行俾收指臂之效并招謝虎臣行長迅速進京接洽

◉南京快信

各省區聯合會原訂九月二十日在徐開會茲聞因有特別原因將展緩至十月一日並須臨時擇定地點

國務院寒日復電張勳詞極嚴峻

軍署消息司法總長張鎔西因張勳詆毀已提出辭書

阮忠樞奉黎總統特派出京前日已抵徐並聞有日內來寧消息

馮督軍派赴北京之代表刪日已出京回寧

省署得秘密報告烟土案內之要犯袁嘉穀現匿居天津俄租界

軍署連日考驗本省中下級軍官以覘各軍官之學識

來函

◉康南海致總統總理書

宋卿大總統芝泉總理鈞鑒猥辱嘉命派王君芝辭奉惠書來慰翹車乘招我以弓以憂國而詢黃髮為汨行而訪洪範書辭之推許過當使者之敦勸彌般既仰側席之誠致效踟躕之避對使三復感愧不任即當秣馬脂車北首燕路惟近稱觀當道措施殊有令國人駭愕者當大亂之甫定正國是之糾紛民生多艱若墮水火四海困窮喪其樂生外侮日驚內難未一靜察風俗人心之溺彝尤覺禮義廉恥之皆亡在野者咸引為股憂當國者宜若何補救物恥何以能振國恥何以能興人恥何以能明兵恥何以能雪夫恥財訓農通商惠工敬敎勸學授才任能術文所以興也戒大亂之後宜與民休息曹參清淨不擾漢初所以治也其先後緩急之序若何推施其綱目條理之詳若何舉措此乃救國之實政即為安民之宏規中外古今無以易也今南北倚睽離新舊不相容乃當途者惟內訌是事惟自擾是務大則地方省稱民選之紛紜小則督軍省長官名之改易甚至外交長官遊無久缺邊鄙戰釁疊若罔聞其他外交難以偏舉齊流頭顱之血而不肯少去權利之心甯忍中國之亡而必力爭黨人之勢故兩月來不聞一經國之謨不見一救亡之策議方危疑大禍在眉睫乃議員建議之先聲在黜孔教國務有司所先行在禁拜聖令天下駭怪笑驚豈不異哉夫今萬國之人莫不有教惟生番野人無教今中國不拜教主豈非自認為無教之人乎則甘認與生番野人等乎夫制禮之意有本有末有內有外有文有用必本末內外文用備隆而後為至敬故內心至敬外文至服或謂誠敬在心目中不在肢體之屈伸者然則對越上帝亦可以箕踞坐臥行之耶蓋自歐亞美非之地佛耶回婆之教無不膜拜教主者數千年來無論何人何位無有敢議廢拜教主之禮黜教主之祀者蓋教主者全國人之魂即為全國人之事議院且無權帝王且不敢何有於內務部與國務院而敢專議擅行其拜否耶惟法國大革命時不拜基督而拜一妓致百日而殺百二十九萬人之大禍假令今歐美有人議不拜教主必全國大譁而公誅之然實無敢提議者況於實行之哉況於議廢祀哉夫內務部與國務院歲月易人而在位者人人殊意若內務部與國務院而有尊擬廢拜之權也則今日甲為內務部與國務院而禁拜教主明日乙為內務部與國務院則復拜教主則日月一改奪教之禮不等於兒戲乎即國會之議憲法亦兩年四易其隳矣若議員而有權議黜祭天祭孔之祀也則今日憲法創之他日新憲法又增之不幾視大教為戲劇乎在諸公譜孔子之營行孔子之倫乃敢攻孔不解何由或惡孔教禮義廉恥之繁不便其縱欲營利之行故必毅然破之然後便耶或出埇外好新耶然萬國視教與國猶之何今內無主權是謂無政府外入自由行動謂為無教安全士是謂無國猶太亡已二千年而猶太之民猶特別存於萬國之中為其有教也今我國土地四萬萬之人民猶在也而先自棄其教是謂無教夫政府之失權國勢之微弱或自前人為之猶曰無可如何若棄教則今當途者自造之豈不奇哉夫為上者章志貞教昭示好惡施別淑慝樹之風聲故漢高祖入魯陳太牢以祀孔子宋太宗詔國下四拜而敬先師今以敎主孔子之神理必黜絕而力攻之是導其民於無敎也其行政議政若彼所以化民成俗若此是唯恐上有道揆而下有法守四維猶有一張萬方猶未同惡賊民猶不盡與死爽尚太延日也然凡此皆非公所為亦非公之意不過強徇僚案為人受過然公當軸執樞天下後世謂攻孔降祀自明公始以此失四海之人心墜千古之名譽甚為中國危之為公恥之僕雖無似安能立於無政府無國無教之地乎僕性迂愚不解反覆姻俗雖三周大地遊徧四洲經三十國日讀外國之書而所依歸在於孔子之學以春秋折獄以三百五篇作諫書以易通陰陽以中庸傳心以孝經却賊以大學治鬼以半部論語治天下奉以周旋不敢失墜今當途者既以攻孔為職志則僕之迂學守舊自審難容雖欲發憤前驅惟有徘曲裹足然以今國勢之危迫如此國權之隕落若彼既當颶風淫雨飄搖之會同在漏舟破屋棲處之中僕亦中國之一人也棟折榱壞將同壓焉昔既不忍默政皆捨身破家以殉之今豈能一日恝然哉況躬逢明公斗柄之雅化縞衣好賢寅亦惠秀且明求治僕雖文質無底亦欲進盡忠言冀竭涓塵仰裨大政豈有盤桓自國遐心以明公自任天下之重僕誠深拳拳相望無盡望公提議照葡萄牙舊章不與民國相抵觸者皆照舊奉行以孔子為大教編入憲法復祀孔子之拜跪明令保守府縣學宮及祭田皆置奉祀官勿得荒廢汙萊勿得以他職事假賃侵佔且令議院有司永不得提議則海內與起知所嚮往人修廉恥家知禮節僕距離三百自當北首應命懷抱萬千不能盡達今遣鄭浩王覺任代表進京代陳一切二君學行皆高器識深遠幸垂嘉納俾盡區區昔者舜禹懸鞀設鐸以召直言明公好善勤勤故僕亦獻誠臺嘗敢布其恐伏惟裁察秋風多厲引領增勞為國節宣書不盡意

夢遺聖藥 金剛百鍊丸 注意假冒

本藥房發行遺精聖藥歷售三十餘年凡官學紳商各界莫不同聲稱美治愈之人不可思議凡有證書早經盈箱滿篋全國聞名口碑載道但華人惡習向以假冒近有同業無恥漁利以假亂真情實可恨特加松鹿商標品物必須強精則亡患有道更宜急起購者注意蓋人之精華關係最重精固老僧所傳保元真方一精再研究始發明治以衛自強本藥房家藏秘方保坐茅則所以此症者宜速調理却病延年每料四元小盒一元外埠函購郵局匯兌……

上海滙豐銀行及虹口分行廣告

本行資本洋一千五百萬元總行開設在香港分行在倫敦厦門暹羅包帶紐約檳榔嶼孟買加拉吉打古隆北京橫濱其上海漢口烟台牛莊青島廣東福州漢口愛巴軸化神戶……以滙至倫敦歐洲印度新舊金山美國中國東洋等處大通商碼頭特此佈聞

本行收足資本洋一千五百萬元又公積金值洋三千二百萬元另議定備用英金……萬元共合洋……民國三年十一月十日

華俄道勝銀行廣告

本行于西曆一千八百九十五年奉俄廷諭旨設立收足基本金盧布……中國政府撥充資本金庫平足銀三百五十萬兩歷年公積……總行設在俄京聖彼得堡分設英京倫敦法京巴黎遠東之孟買加爾吉打香港橫濱北京上海天津漢口烟台牛莊青島俄亞及蒙古尚有八十五處凡各國繁盛之區均有妥實代理之家本埠分行辦理銀行一切交易長存暫存大連長春哈爾濱海拉爾黑河海參威玻力在俄屬西北利亞大埠往來滙款如滙至俄國各埠者尤為便利本行備有特別保險櫃出租欲知租賃章程請至敝行取閱可也洋款項利息到行面議收買本埠期票滙兌各國通商

此種毒症神方真能藥到病除

彭壽堂藥房始創珠珀犀牛黃八寶化毒丹神乎其神與衆大異乃本堂獨得之秘其方從未外傳近來紛紛仿冒一試立分優劣本堂秘製八寶化毒丹已歷世代治愈男女外症何止數千萬人無論危險毒症服後如風掃殘葉將遍身濕熱積毒盡行化去毒即消滅……恐之速此丹無不發絕無瘡點疤痕可謂靈之不能再靈妙之無可再妙總之普天下縱有外科靈藥而必一欲治如此丹之立愈永除病根者最奇妙者神效之速至此……每瓶二元外埠函購……南路七號洋房彭壽堂啟

天德堂 包醫

近有無恥之徒見我告白改頭換面偽造冒充……包醫內外毒瘡 下疳 五淋白濁 魚口便毒 疥瘡癬癩 痔漏 小腸疝氣 楊梅瘋癱……

立止白濁丸

夫淋濁一症因酒濕熱毒而成或花柳場中傳染以致小便刺痛點滴不止步履艱難……丹每瓶洋二元……

立止白帶丸

大凡婦女赤白帶下實由體質素虧以致白帶常臨……每盒洋一元……上海二馬路西鼎新里石庫門京都天齋寶啟

水漬平白鐵及雜貨

壳件洋行 始創自同治九年即英一千八百七十年

准于二十二日下午二點半鐘在本行拍賣水漬平白鐵皮七十餘箱錫蔴袋扎肥皂漬印度棉布包此佈 壳件洋行啓 D443

禮拜二拍賣

奉江海關諭

魯意師摩洋行 始創自同治十三年即英一千八百七十四年

准于廿二日下午兩點鐘在本行拍賣舊銅鈴三十伯十六担二十斤舊銅塊九十八担 另有中外食物綢緞洋布衣木等器材 此佈 魯意師摩洋行啓 448

每禮拜二不限價公平足頭貨拍賣

啓者於禮拜二上午九點鐘在本行拍賣各色紡綢等貨 [illegible] 瑞和洋行啓 5795

禮拜二拍賣

織花並印花堂毯 織絨 上等木器 寶和洋行

准於廿二日下午三點半鐘在本行拍賣各種鮮明特色鴨絨被 頭等椅子式 大菜枱 高柱 銅床 打字機 [illegible] 寶和洋行啓 447

瑞和洋行禮拜三拍賣

准于念三日十點鐘在江西路B字五號 [illegible] 瑞和洋行啓 6329

魯意師摩洋行

始創自同治十三年即英一千八百七十四年

禮拜二拍賣

上等打字機器 數只大宗中國磁器雪茄烟臘 狗天津狗

准於廿二日上午十時在本行拍賣什物等木器大餐間木器低箱鏡床 磁器雪茄 [illegible] 另有天津狗 此佈 魯意師摩洋行啓 645

瑞和洋行禮拜三拍賣

華記色企呢 嗹厘 新沙遜印度洋標 大英洋標 稍漬 棉紗

准於念三日兩點鐘在本行拍賣英皇順風車菊花桃柳石榴 [illegible] 瑞和洋行啓 6841

禮拜三拍賣

九點半鐘

本行于念三日 [illegible] 瑞和洋行啓 D448

每禮拜三拍賣

淨漬貨

魯意師摩洋行 始創自同治十三年即英一千八百七十四年

准于廿三日下午二點半在本行拍賣淨漬貨 [illegible] 魯意師摩洋行啓 D454

禮拜三拍賣

西飯店 寶和洋行

准午十三點鐘在寶大戲院 [illegible] 寶和洋行啓 D450

元芳洋行

每逢禮拜四 不限價拍賣足頭

本行于近年來不限價拍賣 [illegible] 元芳洋行啓 823

禮拜五拍賣

上等住宅 寶和洋行

准于念五日上午十點鐘在靜安寺路八十一號 大洋琴 地毯 柚木 [illegible] 寶和洋行啓 D449

發財佬倆諸君注意

不平則鳴 [illegible]

禮拜五拍賣

滙勃公司足頭

魯意師摩洋行 始創自同治十三年即英一千八百七十四年

啓者本行准于禮拜五在本行拍賣 [illegible] 魯意師摩洋行啓 D446

揚名奉送修補車胎

茲啓者本公司修補車胎 [illegible] 公司啓 6833

美國女鞋出售

本行新由美國運到上等漆皮柔革女鞋分二號三號四號三種價廉物美每雙僅取價洋四元閶閣名媛賜顧者請移玉禮查飯店東首普濟藥房斜對面豫綸洋行可也 C697

國貨展覽會特等獎肥皂

本廠在上海浦東張家浜中監製各種肥皂如蒙賜顧請至上海新閘路二千零六十一號營業部接洽可也各種肥皂列後 雙刀牌每箱一百四十塊 牌每箱一百五十塊 四元六角櫻桃牌 [illegible] 大川皂廠營業部啓 電話一三三二 8691

淡巴菰

快活戒烟糖 4800

此糖人人 [illegible] 8053

廣東仙壽窩 百補人參再造丸加料衛生丸

[illegible] 5754

參茸烏鷄白鳳丸

[illegible] 5755

補身療粉 羅

[illegible] Z8226

南市咸瓜街阜德參號

新到川耳銀蛤批漿克蒙顧優 格光如別雾 已特發士吉省 待逾 乙 C382

興華花磚廠

[illegible] 2213

沈製生髮膠

[illegible] Z6368

遺失憑信聲明

啓者日立信十七人夾來來證作 [illegible] 2218

失票聲明

今支四支元四遺聲登望勿 [illegible] 2216

新到佛手樹

啓者以到手手樹 [illegible]

諸瘡一見消

乾濕癩疥

[illegible] 7755

久白濁

[illegible]

確靈氏製衛生種子 威武不屈丸

[illegible]

醒獅牌 淨膚石粉

[illegible] 3734

英大馬路南高陽里文藝書林 止痢丸

每包大洋三角 9212

黃順泰

[illegible] 6137

尋人

十八歲身材矮小面圓色黑身穿 [illegible]

茂生洋行聘馬子瑋君爲火險經理

本行在滬經理皇后火險公司歷有數十年之久 [illegible]

孫公復瑞遺志

孫公復瑞先生 [illegible]

訃不週

神醫鄭大鶴先生再到滬

[illegible]

薛竹銘啓事

[illegible]

新開聚興樓菜館

電話四九四六

舊曆八月二十日開張

[illegible]

春汀樓啓事

[illegible]

化州橘紅出售

[illegible]

欲保護牙齒者宜知患預防

[illegible]

改頭換面 湯森氏奇藥

皮膚白色素 治酒刺面皰藥水 生毛髮藥 拔毛藥膏

[illegible]

寶維製藥公司

久年夢遺而得愈

[illegible] 5880

天德堂京都 包醫包愈

血淋白濁 魚口便毒 下疳腫爛 一切毒門

[illegible] 5712

楓涇陳氏宗祠正司事陳企唐監守自盜敬告置舊婁縣六十四圖田產者注意

[illegible]

楓涇新安陳氏宗祠義莊維持會公啓 乙6319

起死回生 陰虛盜汗 希那明膏

[illegible]

治白濁當日見功

[illegible] 5746

改良鷄拿丸 每盒附保單 胃強飯量好 七天斷烟癮 不患遺精病 每盒洋一元 價目照定章

的確能戒烟 隨時可退銀 陽潤臟腑新 面色紅潤見 不覺手足酸 每打洋十元 老少決不欺

體弱年老！大膽請放心 三天去烟漬 大便黑色現 不吐又不瀉 精神更爽健 血氣已充足 戒後必康強 奉勸吃烟人 快來試試看 零購并躉批 各埠均保險

上海光華堂老藥房雅堂氏謹啓 甲2272

晉昌記 復陽曆九月十九日 陰曆八月十六日開幕露佈

鞋莊擇于 [illegible]

浙江家田醫生白濁丸

[illegible]

義務兩等小學校啓事

[illegible]

青年會商業半夜學堂招生

二十一號以前報名否則每科須加學費一元額滿不收

陽曆九月二十一號晚開學 八百名 校長卓鏞詩白 332

光製面霜散 名稱其實

[illegible] 7995

國貨展覽會 一等嘉獎 夏半農製 消痰聖品

傷諸虛百損房勞過度破金見紅虛痰迷心竅舉止失常久咳失音老年痰中少年痰厥文武痴癲豬羊癇病一料包可永遠除根本藥室實事求是精益求精濟世情殷愛人如己區區苦衷伏維公鑒　大盒洋二元四角小盒洋一元二角每料六大盒洋十三元二角試用每盒大洋二角

所啓本處分設天津北門東獅子胡同長沙糧道街安慶軍署西南京下關大馬路杭州陳列所無錫北門外江陰巷內北京觀音寺街青雲閣商場

上海盆湯弄路口寧波辦香爐驥雲氏總發行

農工商部獎照

電氣運動機

無論何項工業需用運動機以拖動機器者當推用電氣馬達為最合宜最滿意凡大小車牀機器自首飾舖所用之車牀至麵粉廠所用之麵粉機器均能配用合式之電氣馬達且頗稱省費欲租用及欲詢價目詳細請至南京路四百七十二號本處接洽可也　電話二千六百六十號

扈瀆西人工部公局電氣處啟

老聾竟能復聰

市上耳聾丸藥特多〇常推二馬路西鼎新里京都天寶齋第一〇僕已親自試過〇方知真實效驗者留神大凡有一病必有一藥有一藥必除一病如服不見效者即非對症之藥雖千金終難取效僕年近五旬兩耳重聽已七年矣遍訪良醫於是聽天由命不望復聰矣乃去歲偶觀申新兩報見京都天寶齋告白云萬國九洲耳聾第一聖品除耳聾藥品兩料日試服果覺身體安極靈即由郵局滙洋十元購耳聾藥品兩料服漸強兩耳稍聽又續購兩料虔心吞服漸愈未及服完然復聰如故矣而且起居一切勝如壯年根數年宿疾一旦失去豈非喜出望外為此登報以揚仁風謹告同病者　南京西牌樓陳子祥謹告

湖北製麻官局又添造特別改良國貨廣告

本局自紡各支紗官布愛國布各色花布各號粗細棉帆布軍服布各色絲光線及馬力發動大車輪棉繩外茲又銳意精進研究麻袋各品以應國布包廠布口袋並粗細麻帆布其貨之質長輕重形式已仿外貨并無稍遜而結實平勻有大批備銷倘蒙各界賜顧或預訂現定必克己從待藉以謀蒙業之擴充而副顧客之熱誠請認明本局商標章方不致誤　可同日語也刻已成有大批備銷倘蒙　上海虹口幌記五金號　武昌平湖門外漢口黃陂街總批發所

華泰和記西藥房遷移廣告

本藥房開設上海有年自運西各國上等材料照相器具香料原藥貨真價實誠信著素蒙各界嘉許近來滬地方狹隘原來定貨日有到滬祗以原處地方狹窄續不敷擇於陰歷八月十六日遷移四馬路麥家圈華秀里石庫門內照常交易如蒙惠顧毋任歡迎外埠信購隨到隨發決毋延誤特此通告尚祈鑒諸　6284

華僑合資水火保險有限公司廣告

敬啓者本公司所有本公司基業以及人欠欠人各款一併出售與中華保險公司收買照常營業凡本公司所出各保單未經到期者均歸中華保險公司擔負責任公司營業處仍在上海廣東路A字三十六號門牌　民國五年九月十五號　華僑合資公司謹啓

鹽山縣王劉氏尋夫

王楫夫子鈞鑒去歲和鑑失事君之蹤跡妾不能知寡月產男從此多病現居上海小南門外南倉街一千零八十二號苦況萬端以上典盡望夫子迅速歸來或寄書與我免妾憂思且解倒懸妾劉氏揮淚

國人共鑒

余幼年力學耗費精神加之身為學界競爭倍劇之勢未免自餒至于尤有操心過度使身中虛時乃職重事繁之際未覺疲乏之次則命令深無休息以至胃弱氣虛忽患咳嗽之症初則以力能支持不甚介意自料必無大礙事迨數月後始覺胸膈阻塞痰飲氣促咳作步履維艱延醫診治非無少效但見其更甚且痰血相雜甚則不能眠寐無於藥餌投劑不料早夏咳傷肺腑湯藥屢罔效備嘗之適處著名消痰止咳各藥投劑而無效延醫診治無效自覺之中余遂蒙舍親陳君中來上海河南路七號彭壽堂藥房秘製疾之苦衷始知悔過遂於次日服...夏露兩瓶余試服三次不使間斷兩瓶服完即依法冲飲片刻之間胸中覺得寬暢咳嗽止半夏露之無比即往購之余即天下著名化痰止咳丹藥何止千萬然欲超越此方之靈效若日服三次不可停止兩瓶告竣其患若失真堪稱化痰止咳之聖藥哉特此登報以謝彭壽堂主人救命之恩也

之夙疾耶從遡不忍信服而陸君力爭言曰君勿輕視弟寓有年見聞天下之真相乎其時閣家勸服啓封開瓶察其色濃聞其氣香嘗其味甘性溫知余即息全無久日晨起咳亦不作哮喘略覺平定其間況悟此露對真病源如是日服一打給服之現今未滿一月不但夙疾全除且飲食加進氣體日見強壯精力較前神藥延我殘生除我夙疾非半夏露之功曷克臻此其感激歇愍為如何耶敬頌井風清常此香流寰球杏林霞蔚欣看同登壽域世有同病者幸勿等閒視之為

錢塘程鵬飛告謝　6268

利康餅乾公司露布

吾國實業之不振利權外溢而於食品一物尤為最繁本公司同人有鑒於此爰集二萬元親到外洋購辦頭等機器運華設廠一則辦利康餅乾公司聘特專心仿製泰西各種餅乾加工選料務求衛生合宜識嘗美味較之外國貨品非可同日而語其各埠行號願於社會歡迎為現在部署將定一俟出貨運銷各省再行登報聲明辦定貨決不誤期擔任本公司暢銷貨物者另有特別優待利權（欲知詳章函索即寄）如蒙上海城內九畝地利康餅乾公司經理陳見三啓　6330

農商部特等獎冠華帽莊即著名百年老店之老萬泰頭頂老萬泰支店擴張

啓者冠華牌號由老萬泰改組西帽而來前清時代老萬泰中帽婦孺皆知致遠滬地特有之諺今冠華西帽同一膾炙人口惟一店兩開間門面循例減價至陰曆九月底止　西各帽概用冠華牌號以歸劃一特懸老萬泰招牌一方藉留紀念現因北市支店新遷至英大馬路望平街南首　門彩衣街中市老店仍在大東門內中市　6232

欲請礦師開礦者注意

本行備有德國礦師及中國礦師專代顧主採礦探礦測量工程化煉等事暨造電燈鐵道一切機件並可承辦各種大小機器並收各礦砂等事至本行面議可也　貴客採礦並收各種礦砂者請至本行面議可也　漢口德商和祥洋行A字一號仁記路渤瀾特工程師啓　5511

上海四馬路亘得利無邊金絲呍力克眼鏡批發每打三十五元每副四元　貴客如欲購本金銀絲鋼鋉等鏡亦一律廉價以廣招徠

公立上海醫院

南市馬家廠三泰碼頭即

本院自六月一日接辦以來痛加改革實事求是各科主任必聘專門家分擔義務醫藥必從平實茲將內容略揭於左俾地方同胞得周知焉

本院分科：內科　外科　眼科　兒科　產科　婦科　耳鼻科　咽喉科　精神科　神經科　皮膚科　花柳科

施診　門診　（只收藥費）

本院增設項目：喉痧血清療法　各種血清療法　肺癆病預防注射　淋病注射　光電及水療法　體格檢查　梅毒六〇六注射　食物補及空氣療法　霍亂補血預防接種　天然痘預防接種　產婦大小便檢查　痰血大便檢查　戒烟

病房等級　特等　一等　二等　三等　有詳細章程函索即寄

醫學專門家：日本大阪醫科大學醫學士汪尊美　日本大阪醫科大學醫學士余巖　日本東大阪醫科大學醫學士何擊鈞　陸軍二等軍醫正彭樹滋　前上海醫院醫士龔家銓　江南軍醫學校醫士田隆鄴　公立浙江醫藥專門學校醫學士夏慕之　公立浙江醫藥專門學校醫學士朱奇謙　日本東京女子醫學專門學校產婦人科女醫士錢旭琴　大阪醫科大學藥學士姚英乃　日本公立浙江醫藥專門學校藥學士李祖康　公立上海醫院藥劑長汪尊美　姚緒

農商部一等獎勵中華眼鏡公司兩週紀念自八月初七日起特別廉價一月照原碼對折　乙6104

華僑積聚興業銀公司啓事

敬啓者本銀公司舊曆八月十六日開股東會公舉總理經已登報茲舉定洗寶箴先生為本銀公司總理特此佈聞　6332

洗寶箴啟事

敬啓者鄙人不才承華僑諸君聚興業銀公司股東於舊曆八月十六日開會公舉為總理特此佈告

上海生生烟捲有限公司廣告

本公司所製各種紙烟精益求精力加改良所出之雙鶴牌美其味清香較諸舶來品有過之無不及本埠各經銷處均有出售本公司因挽回權利起見悉心研究貨高價廉本埠及外埠或願經理包銷或定包牌本公司無任歡迎至於佣金莫不從豐諸希從速接洽　新閘路池浜橋西稻康里　電話西一二二六　6323

惠羅有限公司

溫煖安適旅行用之毛毯下圖所表示之毛毯乃上海所有最精美之品價僅五元天氣漸涼諸君出行或乘火車或附汽輪或乘馬達車或坐東洋車宜各帶溫煖之毛毯苟得本公司此種精美毛毯一條則永可溫煖而安適矣

惠羅公司　南京路十三號

會定格律師暨總繙譯處聲明

本律師因業務醫院仍請斐斯大律師代表訟務金文彪陳鑫壹二君襄理譯務其餘執務人員於西九月十六號起出總繙譯處備函延訂所有本律師自西五月一號起至九月十五號止發出延訂信件等一概取銷作為無效恐未週知特此聲明　9343

湖北世醫楊聞川先生門人景岐子醫生

專醫男婦老幼各科精醫傷寒溫症（診所）白克路成都路口三多里（診時）門診上午九時至十二時出診下午二時至七時（診金）門診一元出診五元早晚加倍路遠面議　9198

神效小兒胎毒散

此散專治小兒胎毒黃水淋漓痛癢難忍終年不已等症流膿結痂用此散搽敷則兩天止癢油調搽自則熱止結痂而愈誠兒科外用之妙藥也　每瓶洋二角　上海棋盤街廣東奎和堂　6942

明新公司玻璃製造鏡器

敬啓者本公司向在新金山雅廉埠開張有十餘年專辦各色厚薄玻璃自用車邊鏡造製水銀玻璃鏡花各式招牌英時字款樣房鏡片大行更新擴張玻璃鏡片如有能并壞新異玻璃鏡子光國從採來不製名目蒙富港客將全盤器機轉接送來因造香中國特創造以便顧客搬運購銷各界挽回利權以便採辦貨商投函來光顧價格可定從優以饗諸君而特佈此一十號大坑村舖四百四十四號墳頭尚有港銅鑼灣丙辰年一二月十六日　明新公司經理人洪診啟

派息廣告

本行經理 THE BUTIE PLANTATION 橡皮公司股份派息諸君請持股票取息可到本行面領二馬路茂乙號　行啟　6320

的的嬌有駐顏之能力

秋風瀟瑟無論美與醜人必有難着而不然則一面問事相之稍被秋風吹皺惠贈禁之也余妹可知不怕風日且無承力果採衣秋可試驗知食有效面目可惜令人春風美而能治諸目不顧美日之以曰美之駁症之已報端無容般每盤洋一元經售處上海東棋盤街盛里對門厚豐祥馬立師路張公館啓　6318

第一靈藥 四十餘年老店

珍珠牛黃解毒丹

毒之患常人於身體有衛生及花柳者毋輕視之花柳乃危險之症稍一不慎誤服偽藥不惟無效而且致命每瓶洋二元廣東乃本館特製之丹專治重則精毒入骨髓輕則惡瘡必致毒一二瓶新久全愈百發百中永不可根除可保無服後不愈如能服此丹三四瓶愈者前後毒如有次等包服宿疾復發為調不生輕視為保功勿輕忽為治毒之良藥要者須留心為上海河南路三馬路口廣東蘇州館分設上海　1904

遊南京者請住城內中正街車站西首交通旅館

縣太縣嚴大生製藥公司 婦科良藥 種將湯

製造所上海南市老馬路嚴大生藥舖

世之憾事莫過於婦女望子不得千方百計終屬不能結胎珠是痼疾之深用藥不良有以至之也種將湯一藥經中西醫藥大家悉心考究訂定良方純用本國藥材製造成而其功用專門療治婦女新舊各疾神速異常望子情殷者速服此湯無不藥到種生茲將療治各症列左閱者注意

功用：經期不準　滑胎流產　經逆經衰　飲食不思　子宮虛冷　經閉經停　赤白帶下　頭暈眼花　經前腹痛　胎前產後　經後腹痛　嘔惡心虛

定價每匣二角五分　七角五分　一元四角五分　四角

總發行所上海棋盤街交通路嚴大生製藥公司　4888

患小腸氣者速看

僕素性畏熱早年夏夜納涼露坐冷石濕地致患小腸疝氣迄今十餘年矣種種苦楚不勝述求醫覓藥均無效驗今春來申寓居美界永祥里忽然舊疾更劇寸步難移友人指購河南路七號義商彭壽堂痳氣丸二料內服外貼頓然霍愈現照方共購得症大喜不服與雲同患此症者可除根即飭人持洋購來痳氣膏四張疝氣丸二料內服外貼頓刻小腹寬舒立愈服一料立解大原閻復生謹告義商彭壽堂錄　5684

上洋飛馬牌海棠式錫盒公膏批發

本號始創自林商標頭公烟批發以來遠近馳名烟客美早已膾炙人口刻因積存遠年公班烟價批發小土所煎成之烟膏夥故特新增飛馬牌錫盒公烟批發以廣招徠貴客光顧請認明英界正豐街石路口第三十八號門牌飛馬商標庶不致誤　價目大盒洋一元中盒大洋五角小盒大洋二角　主人謹白　2064

愛衆聯保壽險有限公司廣告

本公司章程之美備取費之細微久為各界所推許故創辦不過數年而投保者紛至沓來日不暇接間有道遠者每以不獲投保為憾是以本公司為便利遠人起見特多設代理於崑山蘇州無錫常州南京松江閔行珠街角杭州等處以期便於接洽　諸君如欲有投保壽險者請就近於各代理處接洽為荷本公司無論總行及代理處向無與人認欠及擔保等事至關於營業單據仍須蓋有本總公司圖章及總理趙詠鄭協理鄭式華二人中之一人簽字方能作據此白

上海四川路愛衆聯保壽險有限公司謹啓　5854

廣東種德圖創製 咽喉草精丸

咽喉草之功用靈效頗著久已馳名而市上所售之咽喉草終未得盡善俱是連帶根梗粗硬難以既復得細嚼香下終須草根硬粗不能為衛生中之人服之泠將此咽喉草提煉精粹以製成為丸衛生大有裨益名曰咽喉草精丸故化為丸本主人洋深使服易作立消靈包寄

驗迅速可稱盡善盡美也每包丸廿粒每次服丸一包上海本埠外埠大洋三分每元售十五包如欲取購付郵票二分寄上海河南路老巡號補房對門種德圖總發行上立即寄

十醜合同鴛鴦（病）可憐蟲品

九病經久無五妻婆無占十一醜而蘇病不古樂府云醜十之名者何也...

黃灼生大力補

病服...大力補...杭州經理大馬路...趙樹人...厚豐祥...敬啓　6305

遷移廣告

本行原處翻京屋路至今遷至仁濟四路南口十號照常營業紅房洋此交易特告龍洋行啓　683

地圖牌白蘭地

本行今有新到法國名廠全力生白蘭地酒二種有二十二年及二十七年之久其酒性和味美一經入口而精神立暢如常飲之則補體益精而且能消諸症真乃衛生中之佳釀此酒久已名震歐州今轉輸入中國以揚名起見非圖漁利故而定價極廉望請試之方知有效倘蒙賜顧請至本行可也　英大馬路一號

總發行所　永昌洋行謹白

各大洋酒食物號中皆有代售

招盤廣告

啓者頗稱者本發遠廠開設歷有年承業業蒙各界同業同蒙歡迎現在欲將公司將全部機器財貨物件生財招盤凡有願承盤者請至三馬路口天潼路三百九十三號裕昌升記公司白

東三處當押瓶各戶鑒　日止截逾時年概行抵押至八月廿八日止　6229

伯庸醫院

診病時間及診例

門診　上午九時至十二時　診金一角　一時至三時　初診五角　復診　下午三時至六時　五元　出診　上午至下午　概不取診金　門診出診號金　不隨時請　急病隨到　貧病不計

地點　二馬路一口　電話　六一四二

最宜醫院！學校！！住宅！！！之房屋出租

坐西門外菜場小菜首林蔭路號甘甘號房洋紅宅上下閣八間水二來一全燈俱合意者請至此處看可也　興業測繪公司經租　6328

另設特別班限一月畢業 速成打字招生

本學社專教各種打字文字之機器明九年方法完善設備精良由三六各科及精熟之工每日在二十個月為之補習之辦學新學者介紹之供雜誌各辦學新章程另有詳細章程函索即寄　社址老北門外民國路七浦路口

另設特別班限一月畢業 打字招生

本社專教打字學校科學設備完全新法各種機器每日均可練習來學者由三月開學以字機器工中西文字欲學打字者精熟以後介紹中外各界辦事機關報館可得薪水詳章面索即寄　社址四馬路西武昌路三弄仁德里　6433

要聞二

◉張勳等反對張耀曾原電

張勳等屢電干涉內閣與國會各節昨報會誌其概情茲得其反對司法總長張耀曾一電其文云大總統國務院各部鈞鑒張耀曾私販雲土一案勳等迭經各抒己見於喪失主權敗壞法紀褻瀆廉恥諸大端電文屢上力竭聲嘶無庸贅述夫國家之敗敗於官邪是非之公公諸輿論以一國司法總長悍然為犯法之人冒昧干進罔知引避僅恃英公廨懲罪二字借為護符政府隱忍而不言兩院盲從而通過豈不曰外人尚全吾顏面吾何息人言而人言愈熾西人冷嘲熱諷見於報紙者屢書不一書矣民間街談巷議謂國家任用僉壬綱紀掃地亦振振有詞矣民國以民為主體兩院所以代表民意何甞瞶如出一轍而好惡必拂輿情查近年以來小民偶觸烟禁因之破家產喪生命者實繁有徒自此案含糊了結商民言之憤憤謂私烟至七千餘磅之鉅而英公廨僅判監禁數月罰款千元案中重要人物仍靦然高居總長政府亦遂安之執此為例則帶土一觔者處罰不及百文監禁不過數小時倘官吏執法以相繩則商民必援例以相詰誠以國會為立法之地總長為執法之人法若不行何以服衆自此以後勳等何能再以禁烟法律強令國民惟有任其自種自運自吸勿過問而已蓋非是不足以抒民憤而持天下之平也倘因此而發生外交問題勳等當亦不能負其責任現在禁烟期限將滿條約攸關設因此案而致弛禁因弛禁而牽動外交賠款喪權全國蒙恥則其為害甚矣回憶清之末季厲行烟禁不惜捐數千萬之釐稅為斯民滌舊染之污不料前清一簣未竟之功竟破壞於再造共和之後張耀曾無忌憚之小人本無足責恐中外正論有不能為我大總統諒者非直此也以堂堂司法總長蹈此放僻邪侈之行為而使法部之司員各省之審檢官吏全國四百兆人民率此寡廉鮮恥之長官竊恐強者怒於言懦者怒於色稍知自愛者必羞與為伍比肩共事者必匿笑於旁司法尊嚴墮地以盡勳等料各省法庭引為奇恥忍無可忍必有與法部斷絕關係之一日試令張耀曾清夜捫心何以自立大庭廣衆何以為顏觀其赴京之初先詣議院報到殆猶憚於公論遽忍於中謂總長不能通過猶不失為議員此其為鬼為蜮之行為患得患失之情狀人格何在識者羞之民國縱屬乏材何至卑行齷齪至此有為張曲諒者云士為唐袁所運張實受人欺朦不知拂士至數十箱之多同行至數萬里之遙而竟冥然罔覺其為木偶可知以木偶而長司法國家可謂無人況更有種種確據昭昭在人耳目在張耀曾豈能以受人欺朦一語巧為彌縫在法庭亦不能以私人揣測之詞據為定論張於此案為嫌疑犯之一已為天下所公認無論有罪無罪均須停職付諸法庭正式研究始足以塞天下之口即使確係受人欺朦論律亦當罷官不能脫然無事語云蝮蛇在手壯士斷腕誠不肯以一手之毒害及全體也勳等於張耀曾無嫌無怨而必嘵音瘏口斷斷不已者良以國體所在風紀所關官箴所存民心所繫骨鯁在喉而必吐叢毒所聚而難容實是非無中立如以勳等所言為是應請即日罷斥張耀曾即交法庭公開審判以謝天下如以張耀曾所行為是即請立罷勳等之職以謝張耀曾倘政府仍有為難即請將勳等與張耀曾一律罷職以平其氣坐衣冠於塗炭勳等所不忍為甘緘默以保身勳等所不忍出敢援匹夫有責之義不辭武人干政之嫌期在必行佇候明訓張勳倪嗣冲姜桂題張作霖馮德麟孟恩遠畢桂芳許蘭洲王占元張懷芝趙倜田文烈李厚基田中玉楊善德同叩元印

◉政府答覆衆議院質問

▲關於中行洋副經理事

衆議院前會據議員凌文淵等提出關於財政當局何以任令中國銀行總裁徐恩元輕與外人魯克斯訂充該行副經理之契約質問書其文咨達政府茲閱國務院昨已咨覆衆議院其文云查中國銀行聘任魯克斯充副經理一案實係該行為發展營業維持信用起見僅係內部一小部分之事與借款問題監督財政問題國家存亡問題毫無關係凌議員等質問各節未免誤會茲謹答覆如下

一質問所稱徐恩元任中國銀行總裁即聘麥加利銀行大班魯克斯充該行副經理舉國輿論譁然徐克始終悍然不顧財政當局乃復始終袒徐等語查輿論之價值在於真確現在代表輿論之報紙攻擊徐恩元者固有之而贊成者亦不少矧其聘用魯克斯並無別種關係是報紙之攻擊實係未知其中眞情所致銀行固不能因此而遽易聘用之員即當局亦不能因此而變易銀行總裁之位固非悍然不顧亦無袒護可言

一質問書又稱財政當局整理財政舍借債無他法而借債除抵押品外又徒以聘用外人監管我國財務行政而借外力自固為交換條件等語查整理財政不得專恃外債此不待智者而明第處此財政奇絀之際捨借外債亦出於萬不得已至謂除抵押品外又聘用外人監管我國財務行政與借外力自固為交換條件而引聘用丁恩稽核鹽款以為戒夫善後借款之是否必要世人當早有評論而稽核之能否免用外人度亦諸君所深悉然此皆既往之事無持說辭惟現在借款尚無端倪遽否聘用外人尤非今日所能語及但謂借款當局為有意聘用外人以圖自固無論人非喪心病狂孰肯以一己之私圖貽百年之大患且引用外人亦豈自固之術當日善後借款之財政總長今日久已易人可為明證而謂魯克斯之聘用是以自固夫豈其然

一質問又稱政府於中行辦法及根本計畫一無所聞徒見任徐聘魯以固黑幕等語查中行自停止兌現以來幾經籌畫增設兌換所平市官錢局市面始得維持至於各省分行受停兌之影響勢很岌岌亦賴中央竭力籌維如江寧本未停兌而因海軍獨立一時兌取現款者絡繹而來當經籌款維持始免危險漸潮則奉令之後羣情洶懼旋經撥款二十餘萬接濟乃獲照常其餘各省亦均時有接濟至於開兌一節天津已於七月十二日開兌山東已於七月二十四日開兌張家口亦於本月二十八日開兌而京行開兌之籌備亦已漸有眉目凡此兌現辦法皆經幾費躊躇惟值此大局未定之時根本計畫如厚集資本擴充營業統一金庫諸端一時未能進行聘用魯克斯以輔佐總理主持行務鞏固信用實於銀行前途大有裨益

一質問書又稱魯克斯英人也假使此次借款竟與五國銀行團有關則一魯克斯至必有其他四魯克斯同至且此次借款告成用諸後必又繼續借款而可恃為大宗抵押品者只有田賦並此斷送外人監管何不可之有等語查魯克斯之聘用本與借款無關則質問各節均係推論之詞理由不能成立無從答復現在整理財政政府已有確實計畫將來倘須到院宣布果能本此計畫施諸有政內外互相維持則中國不借外債亦尚有自立之道若長特外債為生活恐抵押之物品有限而債權之要求無盡此不獨議院諸君所不忍聞抑亦財政當局所不忍言也

一質問書又稱中國銀行既屬國家銀行外股且不許入何以竟聘外人經理致我國庫內容使其洞悉無遺既予以副經理名義其所掌理必非限於一部分者可比等語查中國銀行股分外人無購買讓受之權所以防外人多入股本得舉為董事監事致生操縱全國金融之弊若僱用外人為一部分之行員則歐洲各國在所恒有且即以中國銀行論民國二年聘意人巴雪利為稽查又聘英人麥雲為司帳此次聘用魯克斯為京行副經理實因停兌以來信用減損外人頗滋疑慮京行與外國銀行交接事件又較各省分行為多得一律用素孚而為中外知名者介乎其間殊於中行信用有裨且經理副經理總行並無是職惟各地分行有之京行亦分行之一魯克斯充京行副經理斷不能干涉總行全部分之事此又事理之易明者至管理金庫係總司庫職務總司庫直隸總行與京行截然劃分則謂魯克斯充京行副經理便可洞悉金庫情形又未免過慮矣

一質問書又稱因有某國人將要求充任該行副經理乃聘魯以抵禦之因政府向該行借款漫無限制乃聘魯以抵禦之等語查某國人將要求該行副經理一節實屬毫無影響且假如果有其事亦非聘魯所能抵禦此固不辯而自明者謂政府向借款項聘魯抵禦是說尤為不經此次該行聘用魯克斯事前即商部院安有抵禦政府之理以上各端均屬質問書誤會之點要之該行此次聘用魯克斯實為發展營業維持信用起見毫無私意於其間外間不知其詳遂疑與借款有關而發生監管財政納交外人種種疑竇用特詳為答覆相應咨請查照云云

◉鄒魯建議厲行烟禁

議員鄒魯君關於禁烟問題特提出建議案略云烈矣哉鴉片之禍吾國也外則開啓兵端喪權割地內則流毒全國財盡民窮前清之末以幾多之時日用幾許之心力發幾許之手續始於一千九百零七年得英國締結試辦禁烟之協約以十年為絕滅之期又締三年試辦之成效始於宣統三年得與英國締結中英禁烟條約接續施行一千九百零七年所訂之辦法並於第二條訂明英國政府允許如不到七年中國有土藥概行禁絕之實據則印度出口運華之土藥亦同時停止第三條訂明無論何省土藥已經絕種他省土藥亦禁運入確有證據則印度藥亦即不准進入該省自是官民努力日有起色民國成立烟禁尤為厲行其時全國販種幾將絕跡吸食者亦日益見稀援宣統三年之約不到七年中國有土藥概行禁絕之實據則印藥運華同時停止方慶中國痼疾即日霍然斷無庸俟諸一千九百十七年也若然既可絕國內之流毒尤可免外交之困難乃袁氏當國帝慾薰心覬覦金錢以資運動遂反國法荼毒國民不惜決烟禁之大防使全國將絕之鴉片為之復活特派蔡乃煌為蘇粵贛三省禁烟督辦藉禁烟之名行賣烟之罪遂與上海洋藥土商疊立合同包銷烟土六千箱展禁於十八個月內（即至明年三月）每箱報効袁氏三千五百元悍然設局公賣任人自由販買自由吸食甚至廣東一省化土為膏名曰藥膏大行雜私多方引買其禍之烈殆難言喻夫以全國將絕之鴉片特開三省之禁展期十八個月以毒三省者毒全國稍有人心當不出此況禁烟之道全在通國厲行否則一稍有賣吸者自多種者亦因有路可銷挺而走險是開三省之烟禁實決全國之大防也若不立行禁絕則屆一千九百十七年於禁種禁運禁吸有一未絕試問條約未能實行外人從而生端流禍何可勝言此固事有必至理有固然者也本員心所謂危不敢不言謹具立即禁烟辦法依法建議即請公決

◉田中玉請留懲治盜匪法

懲治盜匪法本為盜匪未清地方因時制宜起見此次衆議員張琴君曾提案建議廢止以院議之結果卒行取消是該法今日尚在適用範圍以內察哈爾田都統以衆院有此建議特來電聲明地方情形以為暫難廢除此電蓋在院議未決以前也其文云北京大總統國務院參衆院參陸司法內務各部鈞鑒閱報載八月二十八日衆議院議事日程有議員張琴等提出請廢止懲治盜匪法及懲治盜匪法施行法建議一案玉以此案如果議決與地方治安頗有關係故不揣冒昧願貢一言查當時頒布懲治盜匪法及施行法本係按照社會現狀因時制宜以濟普通法律之窮且查該法第七條規定除列舉各款情形外均歸普通司法衙門審辦似於司法獨立並無妨礙故奉行以來成效頗著現值大亂之後土匪徧地民不聊生搶劫之案日有所聞若不度各省地方現狀之異同一律主張適用普通之法律恐匪徒愈無忌憚漸至不可收拾況察區開創伊始地方遼闊司法機關尚未完全倘遽廢懲治盜匪法及施行法則辦理盜案尤多棘手審時度勢實難遽行玉責任攸關未敢緘默謹貢區區伏乞採擇田中玉叩齊印

◉戴戡長蜀之旅京川人觀

戴循若署理四川省長巴見命令此項任命之近因係因本月八號蔡督軍由滬電陳總統總理保羅佩金為督軍戴戡為省長自請開缺赴日養病總統總理因重蔡君之請故即日發表惟以蔡君原電無國務院字樣遂未付國務會議而命令下矣在京蜀省議員多人對於此舉極表反對昨有某某數君發表意見略謂川省目前最重要問題莫過清鄉所有種種善後非待秩序恢復無從著手而戴循若長蜀則與此事極不相宜蓋辛亥癸丑反對黔軍在川積有惡感前次西南起師川人激於大義自無反對貴州護國軍之理然軍界惡感始終未除此次戴循若於袁死之後帶兵入川名為恢復秩序實則未出重慶一步蓋以黔軍清鄉則挑動舊怨反足以激起反動也重慶一地有鎮守使有道尹有兵隊而戴氏忽以川東巡閱使名義專制一切川人既不解其必要且自覩其無功於是各界反對而川軍尤甚據此間所得報告川軍方面頗有不與相容之勢今戴循若省長令下為軍事善後計實最有可慮者在也又戴君雖起義功人之一然行政上之信用頗為不佳從前戴君任貴州巡按時實無政績可言川黔交界故蜀人知之甚稔最近省議會方面有電致政府表示不信任之意戴君若去與議會必不能容紛擾之作恐無已時夫四川承兵燹之後非合軍界行政界自治界全體開誠協力一致進行斷不能脫蜀民於水火之境設令戴氏長蜀則軍界既有衝突之憂紳民復乏信任之念政府此舉殊非蜀人之幸亦非所以愛戴氏也云云

◉蒙匪返旗中之中日雙方態度

蒙匪返旗後有一部分仍在邊陲傲擾張督軍前飭所部堵防而日本關東都督認為兩軍交戰有違雙方（指蒙軍與官軍）原議和約且砲火攻擊妨礙日本僑民安寧秩序會通牒張督軍令退出指定地域原文已誌前報茲得張督軍與中村都督來往之公文錄之以表雙方之態度

▲中國方面　日本關東都督中村大將因南滿鐵路雙台子新民遼陽楊家城子四平街農安各屬多衝接於鐵路附屬地奉天軍隊征討巴匪往往在以上附屬地內開仗砲火攻擊妨礙於日本僑民安寧秩序至重日昨特命佐藤大隊長嚴重監視如有在附屬地內發生戰事無論官蒙兩軍一律卸除武裝並一面致電張督軍詢問對於投降蒙匪之方針張督軍覆電云巴匪黨羽返旗歸途多乘機搶劫姦淫朝陽坡伙郎溝之事可為寒心倘日後不發生以上行為當飭行前敵軍隊護送歸旗決不再事討伐云云據征蒙總司令報告巴匪雖解甲歸服聲明返旗安業然有多數零股潰竄懷德梨樹各鎮意圖不軌即現在楊家城子猶盤踞若干人並不解散故張督軍已電令前敵嚴重監視但可設法堵防發其蔓延之勢不可輕舉追剿遠及鄰邦調停之好意云

▲日本方面　張督軍覆電日本關東都督陳述討伐宗社軍事後旋得該都督府之回答云據佐藤枝隊長報告云蒙軍及該軍附隨之宗社軍依我嚴峻之要求於九日均已退却指定線外若在懷德附近有恣行掠奪強姦之事則係藉名蒙軍附隨宗社軍之賊匪所為若果為賊匪討伐之以維持治安自為必要事佐藤枝隊亦因之與後隊得安全聯絡故對於其討伐毫無異議然要求佐藤枝隊及其將在後方聯絡線上所配置軍隊調動於他處由刻下情形觀之實難應允倘於討伐時再因雙方誤會惹起意外之事件則殊非所願故為確實防止計切望研究相當手段云云聞此文達至我當局時張督軍於昨又特派菊池顧問前往旅順謁見日都督面行交涉

▲善後問題　上述日本與中國交涉戰區問題不過有一部分之蒙匪仍肆餘毒而起其大體上善後問題頗有成緒據日昨軍署開重要軍事會議籌商蒙事善後辦法金政務廳長王財政廳長及交涉員馬拱宸均列席蓋因現在巴匪已允繳械投誠回旗安業蒙事可望平息惟派出剿匪軍隊有在洮河南北者有在遼源以南梨樹懷德各屬屯戍者亟應分別調動詳細分配以便有備無患又聞北京政府特派蒙古宣撫使塔旺巴魯克札勒氏於昨日來奉寓奉天國飯店日來正與張軍長籌商善後進行手續三五日內即行搭車北上實行宣布德意云此大體上調兵移防與宣布德意之消息如是至其效果如何且俟異日

◉漢口交涉案續聞

漢口華景街警察權交涉一事迭誌本報茲將近日關於此事之消息錄下

▲聯合會之通電　漢口各團聯合會因此項交涉開會議決電請旅京同鄉湯濟武等轉達極峯據理力爭電文云北京湯濟武孫堯卿暨湖北旅京同鄉諸公鈞鑒接交涉員吳函以德人密定條件以漢口華景街德國租界北首灰路全線警察權讓給德人簽押在即辱國喪權全鎮憤激經敝會大會議決絕不承認除由當地人民電呈大總統外茲公舉在京會正王明文審查長王道鎔為全體代表就近辦理恭請轉達極峯及內閣總理外交總長據約力爭以保國土而順輿情迫切盼復漢口各團聯合會卯寒

▲兩議院之提議　昨得京函悉參衆兩院劉成禺時功玖胡祖舜等提出此案請國會討論鄂籍議員全體連署其理由謂前次漢鎮匪徒暴動以軍警保護不力之故致滋外人口實有警察權之要求領土主權關係匪淺萬難任其喪失應請政府嚴重交涉按約拒絕免生效尤云

▲滬公民之協助　各業主前已通電京滬請求救濟昨接旅滬鄂人張國威熊倘文曾亞伯等覆電云保全國土毅力堪佩公理猶存強權勿長務希堅持到底同人當極力協助已就近商請唐外交總長維持並於日就職自有正當辦法萬一鄂交涉員不能挽回即提歸中央與德使直接交涉為杜絕援例計故須小題大做也云云

▲交涉員之請示　德領對於此事之交涉經吳交涉員往返磋商而德領態度頗為強硬遂有四種條件之露佈不料全體激烈反對輿情大譁吳遂極為束手乃渡江面稟王督軍請示磋議良久始行辭退惟聞王督軍見吳仲賢氏頗有不滿意之言詞並聞王因是事對吳有要你做甚麼之語云

◉馬小進與李六更

議員馬小進與女伶金香玉結婚吾金風潮巳屢誌報端茲聞馬議員因恨香玉之父將其訂婚事露佈後大為憤恨遂向法廳控訴香玉之父陳震之指婚詐欺取財九百元請求追究法廳日前傳集原被告訊問之下法官以馬小進所控詐欺取財憑證皆無顯係意圖他人受刑事處分而起虛偽之告訴當申斥馬議員云你今控人無據即應構成誣告罪然而你身為國會議員國家大政由汝等取決怎麼對於自己的事竟弄的亂七八糟自罹法網豈不可惜聽我勸不要往詐欺上說了罷馬議員見風不順遂俯首認錯惟金香玉作議員太太之心甚熱不認陳震之為其親父並稱雖與馬小進作妾亦是情甘願意的法官因香玉父女問題與本案極有關係倘須調查故將香玉收押候訊當令馬小進取保陳震之傷回聽傳又聞李六更為此事日昨特投函某京報云李六更指問議員馬小進與金香玉成婚悔婚女伶欲羞悔自盜是否屬實又云馬小進哪馬小進哪你是來京當議員乎你是來京作嫖客乎祖國已巳爾不知也六更閱報所載馬小進之事為金香玉之悲小為四萬萬人民之哭大代表乎代表

情甘登報

徐氏乙癸丹

白香甜

天

證實行告

讖誠信忠

藥奇　症痢

平行爲平行爲平六更陳馬小進兩白告我不欺我則手持木梆赴爾處木梆打死不意二次民國復活竟有如此無恥之議員作民國萬世之汚點

◉甯垣各界創設武術研究社

省會警察廳督操官王桂森軍政執法處稽查長張占奎宣武上將軍署武技隊長南雲標史振綱等日前創設武術研究社正值都中查禁軍人同德會熱潮之時外間遂疑此社係該會之支派又以軍人不應集會結社雖至破壞不克成立詎該軍官等以發起武術社並非私結團體雖經流言打擊抱定一種主義卒底於成現已陳請馮督軍齊省長轉咨陸軍內務兩部立案計列名贊成者江寧鎮守使王廷楨省警察廳長王桂林軍署參謀長師景雲副官長何希古第十九師長楊春普軍法處長殷獻臣前海軍通濟艦管帶蔣凱商會長蘇錫岱等軍警長官紳商學各界共二百數十人其宣言略謂共和再造國民既享有應得之權利即須有應盡之義務當兵捍國即爲國民應盡義務之一然欲盡義務必先有盡義務之精神何由而鍛練而發要在於平日之研究武術武術既精則精神不期而自振精神振則愛國心與勤勉心亦隨之而勃發是以聯合同志急起直追擬在省垣設一中華武術研究社特延聘各界之有專門武術各員擔任義務教習其術科以拳術刀術劍術刺鎗術體操術凡關於武術各般之技能分門研究實地練習逐日講演並搜羅古今關於武術諸書以供參考更尋繹武術形意武術道意旨以涵養道德爲無上主義凡有志武術者不分界限皆可入社以達民強目的一俟確著成效再行推廣分社云云

◉南通富安鎮罷市續記

南通富安鎮緝私營橫行釀禍激成罷市風潮曾記前報茲聞此事禍首起於緝私營兵謝小恩謝本該鎮地痞自充緝私兵後勾結梟匪敲詐鄉民姦拐婦女無所不爲本月初九二十五總愈姓之盜案謝有嫌疑被拘於餘東警區狡供不認該區因與該營張船長體面較關密囑取保釋出仍充兵丁是日即引導兵丁赴鄉查緝至該鎮西市劉義順酒店飲酒不與一錢而出該店主以不識謝卻之謝始如數償還因此結有嫌怨故演出十四日槍傷多人之慘劇是日受傷者均係無辜如木椿港之錢茂芝西北鄉之葉子秋本鎮閉門未及之雜貨店主郁子冲開薙頭店之老嫗朱許氏賣菜之王張穩新富學校後之包永林鳳皇橋人陳子奇北鄉人陸茂榮南鄉人沈富雲九名幸槍口向下或洞穿脚脛或彈入大腿均倒地號呼倘未有當場斃命者閉市後之次日地方商民議公舉代表趙董子良乘輪赴城報告商會詎爲張船長得悉趕緊排隊往追至西亭市小輪停駛卸客覗即率兵奪輪指趙董爲鹽梟欲捕赴馬塘究辦經小輪帳房將趙寄押西亭警區趙始免捕即由西亭派人函稟商會好有處知事赴鎮查勘之舉處知事於十六日蒞鎮將受傷男婦如法檢驗傷痕飭令各家屬指回醫治費由官給惟內有包永林受傷甚重恐有性命之虞云

※地方通信※

鎮江

▲取締小輪貪載搭客之公文　象任商埠警察局韋局長昨日詳鎮關監督文云查小輪搭客本有限制乃日久玩生兜攬裝載俱以多多益善且恐海關查察嚴密往往於驗關後再增搭客輪小載重易致危險前次小輪失事可爲殷鑒敝局長爲愼重人命起見詳請監督俯予轉咨鎮江關理船廳嚴加取締實爲公便云云

▲米價又落之可喜　鎮郡米市自新洲一帶新白米上市以來其價已屢次跌落查初開盤時每石開售六元八角現已跌至五元八角次貨五元六角今屆上市未逢三星期而每石竟又跌落一元查其原因實由今歲新洲老洲一帶地方收成十分充裕來貨暢旺所致將來米價勢必鬆動是亦小民之福也

南通

▲政治犯恢復自由　警備隊連長季芳排長周祖培正目易龍標等前因與滬上民黨聯絡私運炸彈來通圖謀獨立事機不密被鎮署拘訊判擬各處徒刑詳解蘇垣陸軍監獄監禁在案現季芳等各家屬因政治犯曾奉大總統明令寬赦特稟請馮督軍赦免開釋已奉批准一律取保開釋矣

▲縣議長顯萌退志　縣議會會長于振聲因該會籌備至今尙無若何成績其縣署移交之案卷器具多已殘缺不全深恐召集時諸多掣肘頗懷退志聞擬于縣會成立後卽提出辭職書另讓賢能云

揚州

▲興化縣教育會舉定正副會長　興化縣縣教育會自民國二年會務停滯後業經三載茲由教育界諸君公同發起於八月二十四日（卽陰曆七月二十六日）在本會事務所范公祠內用記名單記法投票選舉正副會長是日城鄉入會會員共達一百七十六人投票結果以高㦙得一百五十八票當選爲正會長楊德厚得八十七票當選爲副會長其他各項職員公決由會長推舉

▲聯合運動會籌備情形　江蘇全省各學校聯合運動會本年陽曆十一月在揚舉行現在爲期已近諸事亟應籌備齊省長頃特派教育科長羅紹劉君來揚報告本年開會情形暨預算等事昨日寶蘇通常鎮錫各省立學校校長已先後來揚假寓天成廣陵中西各旅館定十四日在第八中學校地方開籌備會現已先設籌備事務所於第五師範矣

▲解決籌稀爭執案　揚州自籌稀創設以來風行一時相率繼起者甚衆後卒舉周伯年爲主任將原有之協記益民等公司吸收歸併改名同利公司藉以抵制後來者不意有某紳等仿製籌稀百餘乘釐人招徠生意同利公司因其妨害營業稟稟官廳禁止卒因勢均力敵相持不下現聞有人出爲調和將該紳所製籌稀分半歸併同利公司同享利益餘一半再行設法收回不再在外行駛聞某紳等亦已首肯昨在皇宮前編釘牌號以歸一律矣

▲敎育會索回中學校舍　江蘇省立第八中學校本係兩淮中學改設所有校舍係向揚州教育會借住現查照省立學校定章各校舍均係領款營造分年增加而該校則久未自行建設校舍揚州教育會以其久假不歸殊違當日之約昨特在圖書館開會籌議索回房屋辦法究不知謝校長將何以答覆也

嘉興

▲合盛葉行倒閉餘波　嘉興北門外壇弄合盛葉行於舊時發賣空葉以致被虧倒閉將債務人稟縣責令行主金子文破產償還由該店商會總理潘謀先出爲理楚先後發出洋八千餘元分交該行倒閉時債權人呈報縣署在案茲悉股東姚少梅暗囑金子文一人承認項欵自己私認償還於金今金子文已破產償還姚少梅非特不認分文且私自赴鄉向欠該行之各債務人催取欠欵入私囊并將合盛行簿據扯去數頁以掩其弊並聚集地痞數十人將法警李金魁毆打并將金子文威嚇現經北區姚警佐將姚少梅拘僅報縣訊辦未知如何了結也

▲籌備舉行運動會　嘉興王店鎮立第一第二第三第八第十一等五國民學校由朱邦陳恭甫諸人發起舉行聯合運動會茲各校已聘請陳恭甫敎練一切以國技爲主現已決定十月八日借座該鎮育英學校舉行近正佈置一切屆時必有一番熱鬧也

安徽

▲政治犯將次省釋　皖省懷甯監獄羈禁之政治犯田象坤迭經…公電省長飭令省釋昨倪省長特准高等檢廳將田象坤遞回霍邱縣原籍交保開釋杜炳鈞案亦交高等廳審查可望宣告無罪陸軍監獄收押之政治犯金有才昨亦奉張督軍批示略謂此案係經安武軍判決發交陸軍監獄收禁如果金有才情實冤抑儘可詳陳安武軍總司令部核辦着即遵照云云

▲朱家珂潛逃　卸任警務處長朱家珂日前已被皖民汪占鰲在地方廳呈訴業誌前報昨汪君又在高等檢廳呈控朱氏枉法吞賊高等廳當批將既據在懷甯檢廳具訴仰候該廳依法辦理可也現聞朱氏已畏罪潛逃矣

▲呂議長報到　安徽省議會正議長呂志元君自議會於癸丑年非法解散後早已辭職回里不與時事茲因省議會開會在即特於昨日來省向議會報到處報到矣

▲美術家之新出品　美術家顧家驊君現發明竹篋屏聯其中雕刻字畫或脫胎古今名人眞蹟或摹仿近世新法畫稿均能不爽毫釐爲中外人士所讚賞今由贛返省就省設立製造廠招考生徒製造俾後起有人不致失傳現在出品名目繁多想當世美術家必以先覩爲快也

山東

▲曲中將檢閱民軍之情形　曲中將乘膠濟路東下檢閱民軍一節早誌本報茲悉曲氏於本月十一日午後三時四十七分至高密日本軍隊長官及民軍將士數百名均在車站歡迎下車後乘馬入城至旅館少休於五時半赴呂師長宅內晚餐並討論檢閱方法九時許回寓十二日早九時至南關檢閱地點集合各隊長演說慰問一面命其部下檢點各隊兵士至正午告終午後三時過返濰縣聞在濰縣亦只住一宿檢閱畢定於十四日午前赴周村至昌樂海川百尺河景芝鎮等處之軍隊已均派員檢閱迨周村事畢曲中將卽行回省

※來函※

◉萬國改良會會長丁義華來函

全國各報社主筆諸君史席竊以報紙原本於啓導人民挽救時勢故對於國家利害關係尤當克盡天職使人人咸曉此義共濟時艱卽以鴉片一項言之中國受此荼毒百有餘年靑政國猛於虎然較之鴉片之害猶覺稍遜是決心厲禁恢復主權皆爲中國政府國民日夜所應企望者也溯自一千九百零六年九月二十日（西曆）淸廷明降諭旨期以十年之內將國內種販吸三項一律禁絕屆指算來將限已滿迨一千九百零七年中英訂約亦以十年爲期嚴禁國外烟土運入中國然至明年三月期限亦滿此時若不力求廓淸則後患將不堪設想所幸中國政府以及國民尙知保護主權日來弟連謁黎大總統及芝泉總理又錚秘書亦咸以依限禁絕爲第一要義然以去歲國內多故對於禁烟不無稍懈況加以鄰邦虎視包藏禍心中國人士尤當力求進步防患未然但鼓吹引導之責端以報紙是賴故弟對於諸君深望特別注意本月二十日卽爲淸廷第一次十年禁烟期滿之日並請於是日各將禁烟演說刊登報紙爲國民作一當頭棒喝目今英商運動展期其反對中國恢復主權不遺餘力弟近於十四日晤會段總理據云此次要求展期政府一定否認由此看來凡我中國同胞亟應奉策奉力滅此烈毒不勝切禱企盼之至此佈順頌撰安

※雜評一※

◉武術研究社　（步陶）

甯垣軍警界近擬創設武術研究社自以軍人不應集會結社特請馮齊兩使爲咨部立案並引商學各界二百餘人以爲贊助其用心亦良苦矣廟吾思之列名諸人大半軍警現職之要人誠能各就其職分之當然而盡力以進行卽已無愧爲實際之捍國義務奚事舍其職而別求其所以鍛練精神者如曰爲部下士兵計乎何不可各就所部以勤爲訓練如曰爲一般社會計乎又何不可由各界合力創辦學舍以廣播軍國民敎育種子（如精武體操學校之類）第就其所宣言之文字觀之似頗娓娓動聽或者最後結果能得部中允諾亦正難知然而中國人習性往往言文自言文行動自行動欲據一紙章程以辨別其爲私結團體與否寧非皮相之甚者乎弱矣軍人我且拭目以觀厥後也

禁煙總會提倡行銷　戒煙新藥

前浙江省戒烟局長立藥學士徐錫驥先生發明戒烟新藥時浙省各縣戒烟分局一律購用現報淸此藥戒烟完全戒絕者已十餘萬人自吐不瀉眼食如常斷癮以後毫無痛苦茲今新藥戒烟社成效更著曾蒙浙江巡按使屈移咨各省一體行銷並蒙美國丁義華先生提倡推廣又蒙張謇湯壽潛兩先生暨全國禁烟會長章通駿江蘇巡按使齊通飭各屬一律通銷並給示保護在案

再徐君著有戒烟必讀一書曾經前淸禁烟大臣頒行各省現由全國禁烟總會特印二萬部分佈全國爲戒烟之指南此書載戒烟良法戒後調養法各種戒烟丸選擇法並禁烟緊要法令凡關於戒烟之事無不詳備每部定價二角戒烟新藥大盒十元中盒四元小盒二元外埠函購欵由郵局滙到即日回件不誤如郵滙未通處郵票亦可代用惟郵票須作九五折計算外埠經售另有章程函索卽寄

上海浙江路濟和坊對門新藥戒烟社◉分售處○杭州清和坊○南昌章門外河街瓦巷口高松大分號○宜昌南門外公利益號○常德大河街德大榮號○徽州屯溪裕和祥莊○湖州西門內倉弄口日光機廠○揚州汜水三溝巷口補天藥房○泰州西門大街…○紹興城內大街…○南京下關二馬路…○鎮江西門大街魚巷…○九江…

總發行上海漢口法租界輔堂里三十八號新藥戒烟社

消痰止嗽　杏仁精

杏仁功能潤肺止渴降氣消痰本公司採辦叭嗒杏仁用化學分析提其精華藥其稍粕製成此杏仁精專治肺熱喉炎氣逆痰飲咳嗽氣喘等症藥半功倍神效無比每瓶大洋五角外埠函購欵由郵匯到即日回件不誤批發另有章程　◉總發行上海英大馬路盆湯弄口大生製藥公司　◉分發行杭州清和坊巷內大井巷口大生製藥公司

全在正經

女子以血爲主經候最關緊要設或愆期不特艱於嗣育且百病叢生故婦科必以正經爲本顧致病之由有寒有熱有虛有實療治頗非易易惟本藥房發明之月月紅或爲抑通經活血聖藥無論先期後期血虛血滯或崩漏不止或淋漓不斷以及腹痛氣塊白帶白淫等症服之無不應效又能平肝達鬱去瘀生新絕無蠻補峻攻之弊故蓋女子善懷每多肝鬱內傷識者鑒之　月月紅丸藥每瓶洋一元每打十元　既能輔元　上海四馬路五洲藥房　各省號分批發　T2333

有煙癮人注意

有不能完全斷根者　諸君如服過各種戒烟藥而或服戒烟藥時仍不能安然或引生諸疾者請速來購服　祛毒水安腦一試　方知小號之不作欺人語也　價大瓶三元中瓶二元每打三十元外埠郵購加郵費一成　現在烟土不久絕有癮之人不得不求良藥以除其害　上海英大馬路裘天寶銀樓○○宓家昌煙莊同啓　乙5856

功參造化　強種固髓　廣嗣金丹

驥雲先生有道不佞先天不足後天失調甫屆強仕年華竟爾令尸居抱恨膝下猶虛伯道之憂其何能已屢次求醫問藥爭奈影響毫無幸承摯友指引尊廬參茸廣嗣金丹善能強身補血益壽延嗣不佞聞之歆動當即滙洋購丹一料如法試服不半料已覺四肢和暖萬象春回閱書無廢卷之虞枯楊得生梯之兆精神煥發步履康強尤喜山荊珠胎已結日前坐蓐則呱呱墜地者果然其聲雄壯筵開湯餅慶衍宗祧飲茲神丹功深再造爲此略陳顚末敢藉登報以揚名謹告　甬郡駱駝橋盛其忠鞠躬　附價每盒洋二元每料十六盒收回藥本抄登本報十八天　上海盆湯弄甯波路口崔氏瓣香廬總發行所　無錫北門外江陰巷內

四海同胞速服金丹而強種廣嗣　雙料又名丈夫再造天功效神速每匣洋五元試服一元　天津北門東獅子胡同　長少糧道街　安慶軍署西　南京下關大馬路　杭州陳列所

西藏　起陰興陽　百補藏春酒　調經化瘀　紅花補血露

此藥係西藏汪氏大藥房將藏中所產著名神藥御用貢品託本藥行獨家經售其功效靈奇百試百驗實可稱藥中之王藥品計十二種逐日在本報刊登二三種閱者注意○外埠函購欵用郵滙寄費加一當日回件郵票九折○上海英大馬路新巡捕房對面大慶里一百九十四號永達藥行謹啓

此酒係宮庭禁方貢自西藏味甘香濃色鮮性和功專壯精補髓滋陰功力超羣冬夏可服凡男子精血衰敗腎虛腰痛陽亡遺精不振及婦女子宮寒冷久不受孕等症服之能…亦治病之良藥誠千金難購之奇方也每瓶大洋一元二角　陰興陽種玉藍田指顧間事爲上方之旨酒

紅花者爲婦科生新血之聖藥然以出自西藏者爲珍品…每瓶大洋一元二角　血實有去舊生新之功…經閉經乾…服此露卽能去瘀…

懷德堂　眞正老醫士王雨香大醫局　治白濁橫痃血淋刺痛下疳腫爛婦女毒症聖手

卅五年用藥王道見多識廣愈後永無他患生育日多認明上海六馬路中市朝陽萬年茶樓西首第四家恒和油酒店隔壁王雨香醫局便是○　照常且暫不用水銀輕粉升霸劫藥爲丸倘用必招天誅地滅雷殛火焚　杭城李伯元

余患淋濁之症數月不愈請中外醫生治之反成血淋重症便後溺管刺痛如割幸德堂王雨香先生治之卽服該堂珠黃止痛丸二元其症卽安然全愈矣…　5883

鳴謝瞿鼎蓀先生治瘋聖手

余患風症初則四肢痿痺繼而遍身麻木不仁延請諸醫照方服藥迄無效驗呻吟床褥苦不勝言忽忽於茲已近一載前月杪幸遇友何君云及英大馬路西新世界對專家瞿鼎蓀先生治此症卻有把握聞言之下當日就赴寓請瞿先生診治則用神鍼按穴艾灸…喜出望外愧無寸報謹登報端以頌揚先生治瘋聖手之神耳如有患風科諸症者盍歸乎來　白華鄉胡兆豐啓　A6985

懷安施醫局　特延陳伯威醫士　專治一切毒門花柳惡症

花柳毒藥之害…久仰陳伯威君醫道精深…　懷安施醫局　上海六馬路電車轉角處和興米店東首間壁第五家石庫門左　號金小洋二角　747

安病宮　京都天寶齋眞正西藏馬寶　專治文武癲狂迷心竅　試驗萬人　各種搶毒靈藥如珠黃下疳散立止白濁丸均一律平價出售患者幸注意焉　朱葆三　丁欽齋　錢達三　孫彌卿　5747

仙品馬寶治癲如神

馬寶能有的眞經驗如神…舖設上海二馬路西鼎新里便是遠埠函購原班回件　每分二元或購一錢照碼九折另製天下馳名癲狂鎮心丸曾經試驗萬人效驗如神○六分雙料每粒一元○二粒雙料五角遠埠函購郵局…

上海四馬路中和里口　百代公司和記眞正名角唱片　各式唱片到申　特請諸君零售　電話二八六二

白帶聖藥調和經血之奇方

專治婦女氣血兩虧白帶淋漓…上海三馬路大舞台對面錬雲大藥房謹啓　Z5783

銀行函授學校招生簡章

㊀（宗旨）遵據報紙所載銀行條例…㊁（寄費）…㊂（報名）凡來報名須將姓名年齡籍貫住居及家應納一併寄…㊃（畢業）暫定三個月畢業…㊄（校址）位置上海九畝田里七十一號索取章程請附郵票一分

吉房招租

英界江西路淸遠里新造三樓三廂披屋曬台自來水俱全字號住宅均宜欲租者請到後馬路乾記弄姚嘉記接洽　乙5811

白帶丸

氏白帶綿延吃苦八年上海三馬路小花園對面永壽大藥房立止白帶丸二盒費洋二元連吃八九至今斷根感謝揚名　李金氏謝　T2207

前門牌香煙

確用高等佛及尼挨烟葉製成 氣味優美 每罐五十枝出售

CHIENMEN Cigarettes

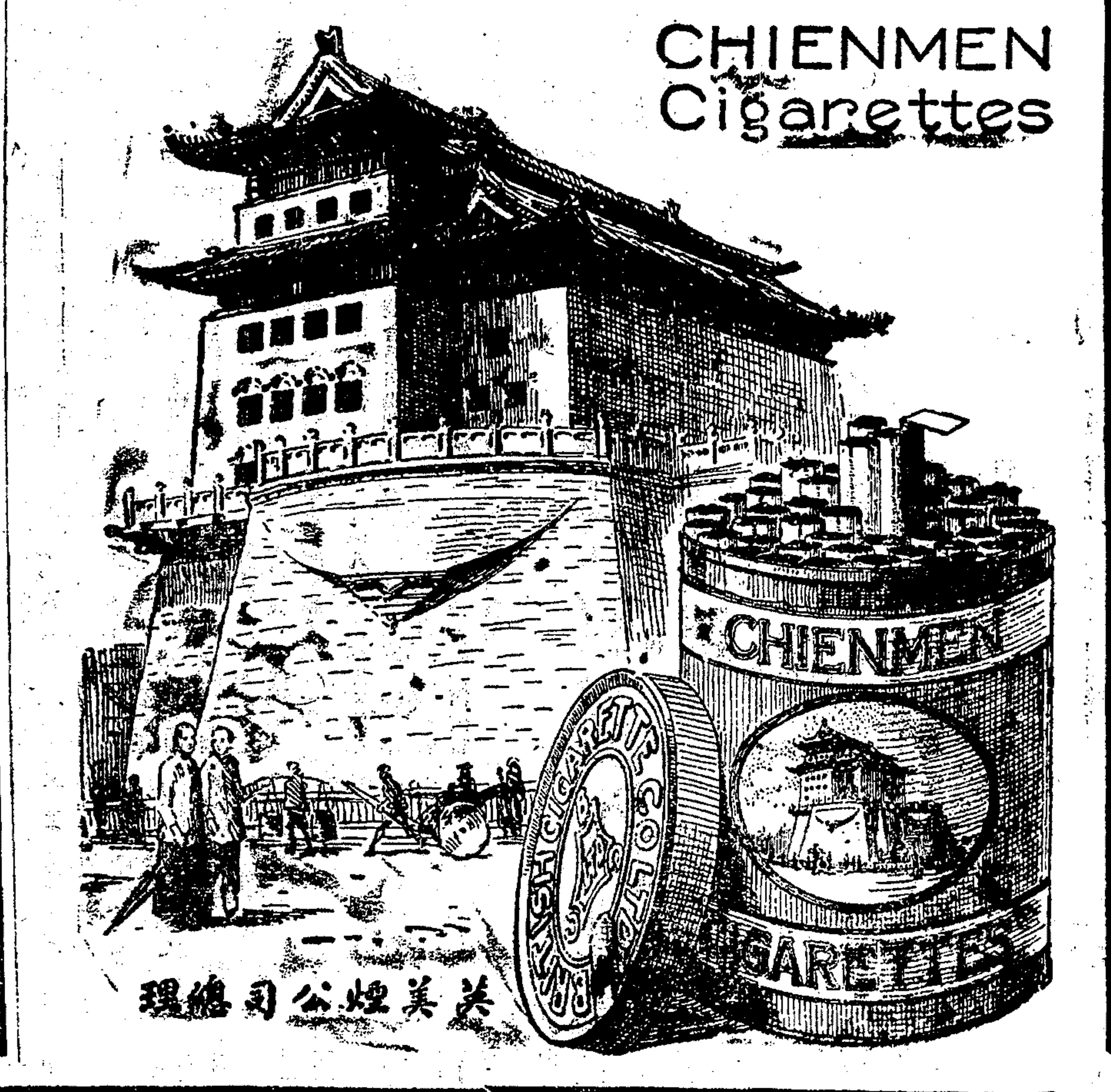

英美煙公司總理

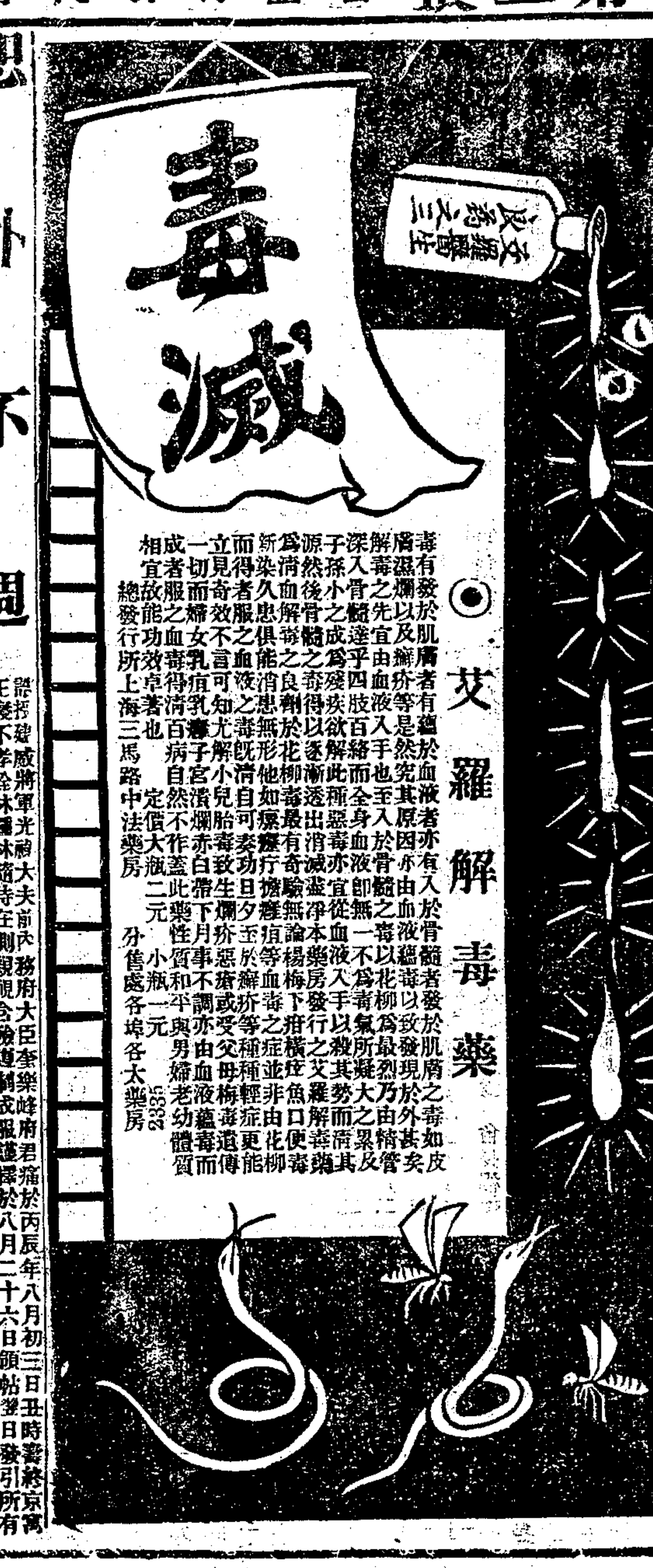

◉ 艾羅解毒藥

毒有發於肌膚者有蘊於血液者亦有入於骨髓者發於肌膚之毒如皮膚濕爛以及癬疥等是然究其原因亦由血液蘊毒以致發現於外甚 [illegible] 相宜總發行所上海三馬路中法藥房 定價大瓶二元小瓶一元 分售處各埠各大藥房 2335

恕訃不週

厚生公司新法秘製燕窩珍珠牛髓粉力大效速靈驗無比特運來申俾人一試其奇如買一打敬送一打買一盒送一盒一月爲限

常補品 燕窩珍珠牛髓粉 二十週年特別增送

小兒常服最易肥大
婦女常服調經止帶
中年常服精神百倍
衰老常服延年卻病

牛爲歐美人士每食必需之品故體質倍形强壯其有保於後天明矣況牛髓乃牛身精力蘊結而成其功力之大可知然製不得法每有苦難下咽之弊此本公司新法秘製之牛髓粉所以奇妙入神也本公司於一千八百六十九年考得一種牛髓粉乃補劑中最爲有益之品爰不惜工本精益求精 [illegible] 厚生公司啓 7591

愈肝胃氣痛將軍丹

[illegible] 告俾患斯疾者皆得解脫呻吟床蓐之苦則幸甚矣○每瓶實洋一元每料六瓶洋五元遠埠信購原班回件

上海三馬路大舞台對面錄雲大藥房啓

大好機會

六週紀念 放盤兩月

[illegible]

中華銀行廣告 [illegible]

聲明船已換主 [illegible]

沙利文糖菓

本行特請美國製糖名手沙利文君在滬製造各種衛生糖菓每日現出現銷味極新鮮料亦加重（每盒糖菓漿重一磅）與他家尋常出品絕然不同發行以來已蒙中外士女多數稱讚因其作爲禮物最能受人歡迎且所製花樣甚多類皆精奇可愛顯著特色誠爲滬上糖菓中唯一之佳品也 諸君有意購辦請即 駕臨本行一觀儘可選擇如從外埠寄購請向郵局匯洋一元五角（郵費在內）本行即可回寄沙利文糖菓一盒未嘗佳品者曷一試之

上海南京路十一號 即滙利公司東首

沙利文洋行謹白

常熟裕泰紗廠召租

本廠因添機及王子固虧欵將現欵耗盡無力周轉現擬出租如有確實資本家願承租者須由號家介紹請至上海閘北义袋角裕通紗廠賬房面議可也 T2300

源泰品記靴鞋號遷移廣告

本號向設法界吉祥街西首一九一號歷有年所現因原址窄狹特移至東隔壁雙開間洋臺門面擇於是月十二日先行交易恐未週知特此登報申明以廣招徠 本主人謹白 Z6178

百代公司

◉兼辦影機 電光活動 發電引擎 大小電機 或購或租

影戲新片 五彩鮮片 搖一片

妍 等件 概俱全 任客自便

留聲機器 諸色音調 唱句眞確 金鋼鑽針 機匣華麗 諸君試聽 函索樣本

雙面戲片 一律齊備 毫無虛僞 不須更換 物美價廉 當知非謬 即寄弗延

農商部註冊

中國精益眼鏡公司

中國第一家自製吒力克鏡片

總公司 上海英大馬路泥城橋東

分公司 北京 天津 漢口 長沙

諸君欲戴合目光之眼鏡須先得完善之驗光　諸君若戴目光合度之鏡片與夫戴一金製邊脚而光不合度之鏡片其利害懸殊自不可以道里計然欲得目光合度之鏡片非無有數種學術之專門家以其良久經驗最新儀若為之詳細審驗即不能適合個人之需妥故鏡片之重要部分在於試驗而尤在於完美之試驗本公司驗光主任於學術經驗既自信有素而驗光室之設備尤悉合光學原理並備有各種最新式驗光儀器以期克盡所長倘承[illegible]惠顧或賜參觀無任歡迎

總經理張士德謹啓 電話三八〇九五

凡百喜事（如）

陞官 上任 開店 遷移 婚嫁 生子 壽辰 置產 分居

惟送千年紅

最表誠意則收受者覩物思情感謝不盡

用以傅面但覺芳香潤深肌理微顯白嫩絕無粉質之可尋不第美好容光一若天然生成即如額有皺紋亦能隱退淨益而且夏無痱子熱嫩之患冬免凍瘃肌裂之虞洵男界所共珍尤粧台之傑品又如陽分御衰難免面黃肌黑發生班點但以此質和水塗面不數日而皮色白嫩兩頰紅潤用以沐浴則體亦柔滑竟類玉人每袋二角每打二元○經售處 [illegible] Z2179

最新式頂上香水

本藥房新到最新式頂上香水數種其味馨香堪稱無匹且能耐久不散誠化粧品中之特色也其瓶內貯有鮮花一朵極其悅目此種香水上海從未到過每瓶自三元至十五元到貨不多購者從速

上海科發藥房謹啓

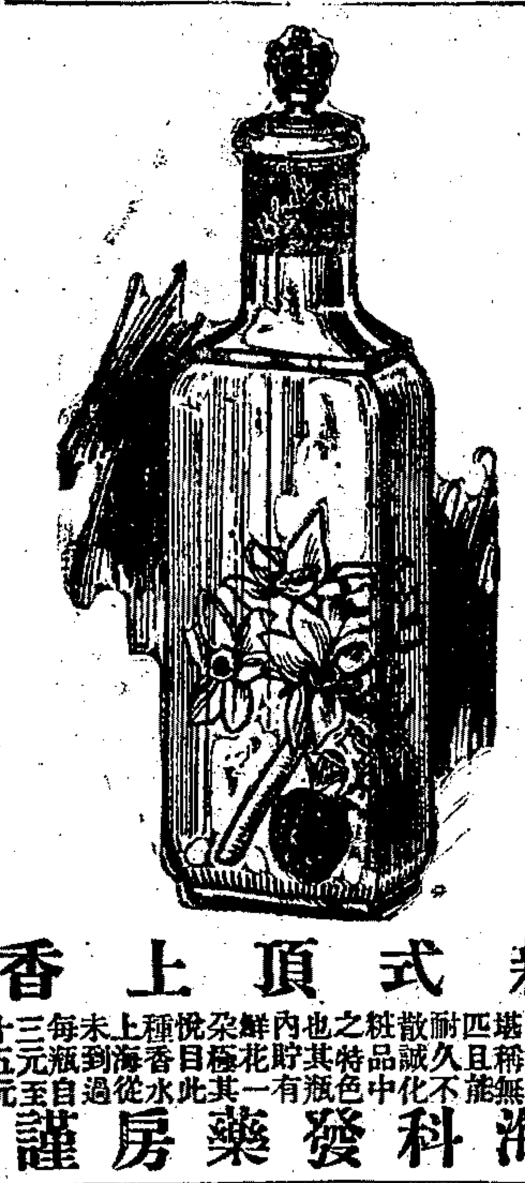

農商部註冊獎勵

中國明明眼鏡公司

中國第一家創製托力克灣形鏡片

耳目司聰明耳目之於人關係最大故講求衛生者無不以保護目光爲先若目光受損或運用過度必致心神不快腦力漸衰頭暈等患因之而起久則遇事健忘聰明者反呆滯矣其保護之法須由光學專家審驗目光已損或未損者配以相當之化學鏡片則不特諸患可免且精神暢適智慧益增雖有飛沙揚塵日光烈炬亦不致受其侵害一舉而數善皆備況敝公司於光學一道最爲講究故驗光製鏡悉能獨出冠時久爲各界所信用至品物之精美尤其餘事也

經理 金鹿生 協理 許迪勛 啓

滬大馬路新巡捕房對面

吉房招租

法界霞飛路即貝禘鏖路對面北漁陽里新造西式洋房屋頂晒台洗浴間小房間上下洋式火爐自來水俱全以及弄內單間石庫門屋頂水門汀晒台後披小房間客堂幷二樓二底前後廂房一應俱全其清潔甚宜住宅如欲租者請至霞飛路三百○一號松盛經租處接洽可也 1294甲

廣東泰昌明搜毒丹

本丹殺毒之能力甚速凡楊梅白濁疳疔橫痃及經年梅毒百藥罔效等症均能撲滅由便排出故服本丹四小時後即感便通其便色時有示濃厚者即爲排去毒之明證毒清則體强保無復發之患

每瓶一元

經售處 [illegible] 5869

總經理上海拋球場有隆洋貨號

大英醫院

新到老牌牛肉汁注意

貨色新鮮請諸君快來購

牛肉汁爲泰西博學士威靈大鎮所製歷試屢效久爲全球所鑒賞即溶滲此汁之味於力與新鮮牛肉無異一經下咽無須消化其功捷勝於參燕入血脈補益精神增進其氣力實爲滋補品中之第一故本醫院自發行此汁以來每年消售有一萬箱之多則功力概可想見凡食此汁須用清水攪和而服如牛汁一茶匙清水八茶匙其水稍溫無妨切勿以茶水沖用蓋一過熱氣則其汁頓變而失功用服者慎之

上海外白大橋下堍大英醫院藥房經理 268

寰球藥房特別贈券落得便宜

老牌辣克補丸

本藥房自開幕以來精製加料老牌辣克補丸藥品優美性質和平服之靈效妥速有益衛生且裝璜精緻顏色鮮艷與世之普通流行者大相天壤且近來銷路日廣製煉日精各外埠來函定購者日不暇給本藥房誓不取利凡購滿五元者奉贈歡迎券一張作洋一元本定七月底截止今因各客都謂贈期太促未免向隅可否轉長以資普及本藥房聞風興起見義勇爲謹於八月朔日起再贈一月庶幾行銷全國到處歡忻本藥房實深榮幸貨不靈效包退還洋稅餉寄費一律承認辱荷惠顧信到即發決毋延誤其餘 老牌喇嘛草 一粒金丹 梅花參片 龍涎香丸 補氣片 延年片 青年丸等均每種以五元起奉贈歡迎券一張至八月底截止

上海帶鈎橋南法大馬路口寰球藥房啓 Z6344

浙江路中京都同德堂

外科秘寶

八寶犀黃丸 花柳搜毒丸 五淋白濁丸 外治萬靈丹 一品化痔丹 下疳橫痃散

男女毒門久爛不堪 楊梅結毒每兩八元 功行骨髓力走絡筋 治一切毒門每二元 尿管刺痛淋濁不淨 一服全愈每瓶一元 玉莖爛爛潰爛結毒 能去腐生肌每一元 大腸濕熱結毒下注 每瓶二元外治一元 善治花柳一切重症 大瓶一元小瓶四角 Z5753

立止白濁丸

每瓶三角雙料半元不效倍罰 上海二馬路數錦里北首保大和謹啓 9740

一病經十載○無殊受慘刑○何來龍府藥○枯木頓逢春○本號分設天津北門東獅子胡同○杭州陳列所○南京下關大馬路○長沙福道街

農商部評定國產一等獎能使枯木逢春　驥製哮喘氣急丹比效力

謹啓者僕因紅羊之厄奔走過勞壯年不善衛生致患哮喘氣急逢節必發醫家云肺主出氣腎主納氣病係腎虧感寒邪所致投以藥石毫無功效近年愈發愈甚至食不下咽口不能語偃臥如尸累月不已遍延上駛名醫妙藥服食殆遍一無靈驗自厭餘生去秋偶感風寒舊病又發危險異常諸醫見而却步忽得陳蘭如表兄來舍述及上海崔氏薌香廬藥室所製哮喘氣急仙丹靈驗小兒著渠亦賴此愈並言家中尚有餘藥一大瓶爾時僕已昏沉不知幸二服小兒急用取來頭湯送服三錢當日頓覺安善一面郵局櫃購辦一料洋五元服至三日之間呼吸舒暢覺得起身行步未可言狀特先登報以誌神驗之忱
海盆湯弄絲業會館北首崔氏薌香廬總發行所　湖州郭修身誌
附送止哮膏一貼小盒一元每料六盒洋五元大盒二元　乙5122

京都達仁堂樂家老藥鋪

諸葛行軍散　通關竅解邪穢散結滯避瘟疫中暑霍亂吐瀉
八寶紅靈丹　治受寒受熱頭痛腹痛喉蛾火眼瘟毒發痧霍亂痧氣吐瀉
周氏回生丹　腹痛病至垂危嘗之起死回生
御製避瘟丹　瘟疫傷寒霍亂腹痛絞腸痧症轉筋吐瀉神效
人馬平安散　治遠行長服水土及山嵐瘴氣兼治騾馬骨眼
純陽正氣丸　感受寒溼痧暑上吐下瀉霍亂轉筋一切急症
戾修六神丸　專治時邪腐毒爛喉丹痧喉風喉癰單雙乳蛾
萬應錠　清熱去暑解毒涼血化滯潤腸並治小兒驚風並治中寒中暑感冒
靈應痧藥　治發痧霍亂中暑吐瀉腹痛轉筋時疫等症
臥龍丹　痧瘴觸穢嘔吐發痧瘟疫等症
以上數種為我北京同仁堂著名靈效之品諸君光顧為荷
上海英界拋球場一百念九號門牌
漢口黃陂街瞿家巷口外紅磚門面
天津設於估衣街西口內路南
外埠函購另寄　L2198

古沃大律師宣告老哈味遺產道契遺失

為通告事所有下開老哈味戶名地產英册道契曾經宣告遺失三個月後當向英國總領事署補契特此通告
計開　英册寶山地產第一百四十二號　一百七十三號　一百七十四號　五百三十二號　五百零二號　五百六十號　五百七十八號　六百三十三號　六百三十六號　七百十八號　各號道契　又英册吳淞地產第二十三號　四十六號地契　江灣東英册第六千五百三十一號道契
民國五年六月二十日　乙2379

參茸野朮海狗腎補身行慶丸

治男子百病雖年輕損傷之人服後轉弱為強然白髮老翁久服此丹諸病霍然弄璋之喜指日可待且能壯筋骨強血白髮黑髮轉老還童卻病延年益壽此丸十分靈驗敢稱第一誠非誇口與市上牟利之徒毫無實濟可比若服他家藥料雙料二十兩洋三十六元每兩二元每盒洋五元單料減半另有始創參茸補身衍慶酒大瓶四元小瓶二元功效與丹專治婦女經水不調前後愆期赤白帶下等症功能調經旺血止帶暖腎如服此丹何難伯道之憂服法另詳仿單價每
東海狗腎每條洋十元

本草云海狗腎一名膃肭臍其性大為養腎補身一切諸虛百損五勞七傷腰膝骨痛四肢乏力以致耳目昏花精神恍惚百病叢生此乃先天不足後天失養服則立驗本主人獨秘良方用吉林老山人參鹿茸海狗腎並各種滋補上品精製成丹佐使相配惟性平和不燥不熱四季可服補命門丹田開胃健脾活絡培元固本養血氣不足請來一試如有虛言欺人天地難容其價每料同購十一瓶照碼九折又婦科續嗣降生丹每丸一斤洋八元半料四元起碼洋二元另有關此

舖設上海二馬路中市西鼎新里內　京都天寶齋謹啓　乙5714

上海中法實業銀行廣告

本銀行係股份有限公司股本四千五百萬佛郎中華民國政府認購股本三分之一計一千五百萬佛郎
章程業經中華民國政府於一千九百十三年一月十一號批准立案　總行設法京巴黎聖喇札街七十四號
董事局局長　白德洛　副局長　廖世功　亨烈　法總裁　斐洛德　華總裁　王克敏
分行　北京　上海　天津　本銀行職員如左
本銀行專辦各種實業借款及各項押款經理各種定期往來儲蓄等存款其利息請至本行面議惟儲蓄存款長年四厘並貼
本銀行承辦信匯電匯可達巴黎倫敦及歐洲各大埠並辦理銀行一切交易無不格外公道特此通告
本行開設法租界外灘一號　代收中外票據及款項買賣貨幣金銀　乙2191

坐轎者應知三炮台煙為最好吸品

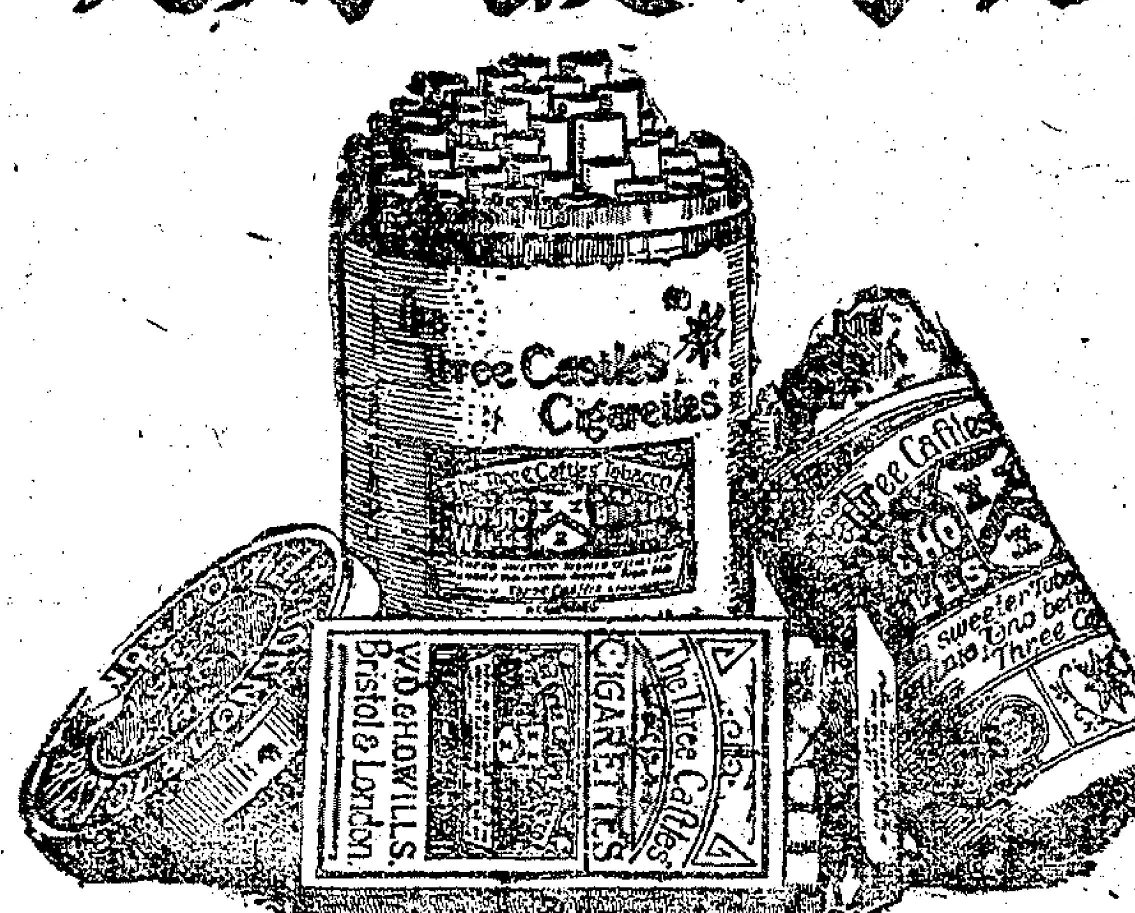

三炮台香煙可寰球各處向上等售烟家購取小包十支或二十支錫罐五十支出售
●三炮台香烟係英國倫敦威勃力司土耳之威爾司名廠監製歸英美烟公司專售
請將贈券留存每百張可兌換精緻畫片一張

上海大源利股票公司廣告

本公司備資專收全國鐵路股票及有期證券各種公債票各銀行各公司各大廠股份存單收據一切均可交易外埠函件當班答覆其洋託銀行或郵局匯寄皆可代客買賣其價亦格外克己以副惠顧之盛意
大源石路四馬路北　大利石路二馬路西　仝啓　0985

立愈小腸疝氣限三日永遠斷根

京都天寶齋○人患疝氣症○從速購試○立能消服平黃○可以一劑而止矣○宜慎宜諮○毋以自誤○另有咳嗽氣化痰丸每瓶洋五角服法另詳仿單

本齋秘製小腸疝氣丸其靈效之神速可以推倒天下之疝氣藥也無論陰囊腫大陰核偏墜甚至坐臥不安痛苦難忍速將此膏貼於膀胱之處立刻陰囊縮小氣鳴腫消極至三日包能斷根屢試屢驗百發百中倘若諸醫束手試藥問效請試立奏奇功每盒一元每料六盒五元每打十二盒洋十元
分上海二馬路西鼎新里石庫門內便是○遠埠函購原班回件信力自給
京都天寶齋啓　乙7504

西醫張道中

每日門診上午十時至十二時在北火車站升順里下午二時至五時在四馬路中西大藥房餘時出診　電話住宅一四四　藥房八三四　乙5813

浙江醫藥專門學校畢業醫藥學士創辦內科戒烟醫院緊要啟事

本院蒙陶梅生虞洽卿二先生贊助增改章程定新號三層洋房內設備男女病房裝設電燈電鈴浴室冷熱龍頭全新床帳務使貧至如歸異常安適且新世界跑馬廳近在咫尺空氣新鮮遊眺亦足消遣
現定八月十八日先行開診茲因開院紀念日（即十八日）在申報第一張刊送貧民戒烟券俾貧民小販無力戒烟者亦可享受本院五學士無吐瀉清血戒烟　此券以五百人為限剪持此券從速掛號　乙6260

吉住醫院　梅毒無憂

內科　外科　產科　兒科　眼科　耳鼻科　咽喉科　花柳梅毒科
虹口有恆路三十四號　電話三零七一　設有病室入院隨意
本院現到有最新發明新新六零六號　梅毒淋疾神經痛痔瘻筋肉及關節僂麻質斯質性症搔癢性皮膚病陰萎症夜尿症以上一切病症均已採得最靈藥品應備注射絕無痛苦毋庸住院已試者無不立效望患者注意●本院特聘王凌雲君擔任通譯可無隔膜之虞應備注射絕無痛苦不計功效非凡望患者注意
吉住醫院謹啓

內務部總警廳化驗補身良藥上海中英大藥房　強種精血丸批准立案通銷

中英大藥房開設上海二十餘年承辦軍學工商慈善各界大宗材料信用久著所有強種精血丸一種係根據西國名方研究盡善由陸軍部一等軍醫正張修爵及醫生唐乃安等鑒定在美國名廠監造首創發行於茲數年普銷全國並海外各大埠歷隨各藥陳列中外各會場賽會均得優獎復將該藥丸呈請警察總廳內務部化驗藥性純良毫無流弊確有補養精神增長血液之能力即經批准立案保護通銷為此廣告俾知精血丸實為最有效驗之滋養藥品云
（價格）大瓶洋二元二角半每打十二元○小瓶七角半每打七元二角▲各外埠中英分號及各大藥房均有發售　5727

腹瀉為秋令之危險症候

請觀江西義甯縣司法員如何治愈并獲康强之樂

令人軟弱之夏暑雖已過去而身仍柔弱不堪難免感冒等疾隱留腸胃最易釀成腹瀉療治之法除非將日見瘦弱之身體調補其缺乏為首要即如血薄氣衰頭痛腰痛胃弱不化以及一切虛弱各症亟須速為調護也

王君星源江西義甯縣司法員也其閱歷如左二年前其所患之症甚劇由天下馳名補血補腦之聖藥韋廉士大醫生紅色補丸而獲全愈王君云余前患腹瀉甚劇每日約瀉七八次身體畏冷發顫胃甚疼痛面白身疲頭暈目眩眼白發黃嘗試中西各藥終不見效如此情形約五月之久後向藥房購服韋廉士大醫生紅色補丸幾脫此厄蓋自服此丸之後即覺身體強健胃口復原夜能安睡頭痛即止腹瀉之症竟歸無何有之鄉而身體得享康强之樂矣

江西義甯縣司法員王星源君服用韋廉士大醫生紅色補丸而獲全愈

大抵身體瘦弱無力漸漸變成虛損由血液淡薄無力所致也無論男女如能使氣血强壯則諸疾全消精力驟振矣韋廉士大醫生紅色補丸專治　血薄氣衰　諸虛百損　少年斲傷　房事無能　胃失消化　瘋濕骨痛　臀尻酸楚　皮膚諸恙　山嵐瘴癘等症且於婦科疑難各疾尤著靈效凡經售西藥者均有出售或直向上海四川路九十六號韋廉士醫生藥局函購每一瓶英洋一元五角每六瓶英洋八元郵力在內

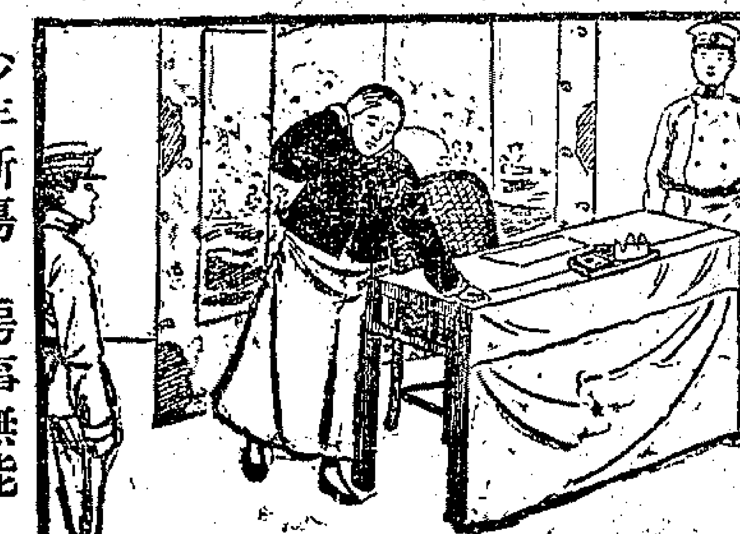

余每日曾患胃痛頭痛昏目眩等症

肝火上升否

肝火上升大抵因飲食過量胃不消化所致也其病狀乃是頭痛欲裂口覺苦味係膽汁升入胃內散也或起嘔吐口氣臭穢面現紅瘰或面色萎黃等狀是也　韋廉士紅色清導丸專治膽汁不調肝陽上升能清利腸胃去除渣滓之妙品功能平肝開胃通利大便請觀江蘇高郵釐金總局總會計處曹玉符君來函云拙荊常患頭痛肝陽之症兼之大便乾結非五六日不可自服貴藥局紅色清導丸之後大便暢適肝陽至今未發足見功力甚偉奏效異常誠神妙莫名矣

如尊處無從購買韋廉士紅色清導丸請寄郵票大洋六角至上海四川路九十六號韋廉士醫生藥局原班寄奉一瓶

韋廉士紅色清導丸
PINKETTES

※本埠新聞※

◎日人對於遠東運動會之豫備

寰球中國學生會昨接日本東京中華民國留日聯合蹴球會來函謂遠東運動會開會期已決定於明年五月在日本東京舉行 該國鑑於前二次成績之未臻優美知非竭力練習不足以揚選手之名譽因於前七月二十日起至九月一日止此四十日間在房州（千葉縣）北條設立極東競技豫備會 召集各地選手百名練習各種競技又設立水泳部 研究各種泳法以備明年一戰即爭得極東一等選手權嗣於九月三日在東京芝浦埋立地開極東競技出席選手豫選會 出場選手約二百五十名茲特將當日陸上並八川之水泳各種競技報告如左以供參攷云云並囑通知吾全國各大學校激勵選手熱心教練 務使神州男兒之勇名得以廣傳於世界想吾國各省不乏技能之士深願各校同志亟起豫備毋臨渴掘井以自貽後人之譏而不得顯揚中華民國選手之名譽於遠東也

附錄一千九百十六年九月三日遠東運動會預備會之成績

（一英里賽跑）鈴木五分三秒又五分之四（跳遠）甲斐十九尺九寸（擲鐵球）伊藤二十九尺七寸（一百碼）東口十零五分之三秒（擲鐵餅）石井八十五尺十寸半（四百四十碼賽跑）山岡五十五又五分之四秒（跳高）三宅五尺七寸（半英里替換賽跑）齋藤及窪田明石東口四人一分四十又五分之一秒（一百二十碼高欄競走）武中二十又五分之三秒（二百二十碼低欄）渡邊三十秒（八百八十碼賽跑）多久二分十五又五分之四秒（二百二十碼賽跑）東口二十四又五分之四秒（馬蘭賓即十英里賽跑）加藤五十五分十八秒（撑竿跳高）三好九尺七寸（一英里替換賽跑）山岡澤田齋藤明石四人四分十又五分之二秒（壘卡司郎即十種競技）野口五百二十七分（本他司郎即五種競技）鷲山二百六十一分（五十碼游泳）齋田二十八秒（一百碼游泳）內田一分二秒（一百碼背上游泳）三好一分三十八又五分之二秒（一百二十碼游泳）內田二分四十五又五分之四秒（二百二十碼胸上游泳）伊藤三分三十八又五分之二秒（四百四十碼游泳）內田六分十又五分之二秒（八百八十碼游泳）澤田十四分二十一秒（一英里游泳）內田二十七分五十九又五分之三秒（二百碼替換游泳）福原廣岡與田池谷四人二分五又五分之四秒

觀上表彼之水泳成績較去年在吾國上海之遠東運動會成績實占優勝 所望熱心諸君竭力提倡務使吾國國民咸具海陸之精神以卜將來之勝負

◎江海關第二次拋棄烟土

孟淵旅社等兩處（由捕房起獲）大宗雲土二十四箱及海關（在法國亞門比克輪船抄獲）雲南官吏趙宏欽所帶雲土兩案（前擬訂期拋棄已誌報端）茲由海關連同本年七月八日至九月一日先後緝獲各案私土舉行第二次拋棄錄其情形如左

▲監視官員 （華員）江蘇齊省長代表江蘇高等檢察廳王廳長樹榮 上海特派交涉員代表李科員觀 江海關監督代表金委員玉光 上海縣知事代表鄭科員寶芝 會審公廨代表姚秘書家琳 上海地方檢察廳代表楊鳳梧（洋員）海關副稅務司式君及管理棧房之陸君

▲重量價值 此次私土共計三萬九千七百三十兩（內中以捕房獲送雲土二萬六千餘兩為最多數）而日本北野丸船夾帶洋藥亦有一萬一千六百餘兩趙宏欽所帶之數次之（其餘均係零星兩數）共約估值洋五十萬元之譜

▲辦事期間 九月十四日（即禮拜四）下午二時三刻各員齊集黃浦灘新關碼頭隨用小輪渡浦登流星巡洋艦驗明各土已封存該船艙底盤繞多數鐵絲加以火漆印（使水手人等無從覬覦）至三時半啓碇出口十五日上午九時將各土一律提至艙面由各員督同逐案過磅（令在船各水手幫同）一一切碎實行拋棄沉入海中至十一時拋畢下午四時三刻駛返至滬各員登岸握手而散

▲拋棄地點 在吳淞口外東北為佘山之洋計距滬一百五十英里合四百九十五華里該處海水色青而質鹹測量計深二百四十英尺合華十九丈二尺（彼時隨行隨拋並未停輪）

▲特別情形 此次捕房獲送雲土（大都先裝洋鐵箱（即舊火油箱）再入皮板箱意在烟味不致外溢臨拋時當將各箱劈開驗視（一面將該土浸入水桶內試驗約及五分鐘已化剩十分之二是入海後一經波浪不移時即化為烏有矣

◎預誌新舊道尹之交接

新任滬海道尹徐元誥（出京後已抵甯垣約昨晨到滬是以昨晨各機關均派員至車站迎迓惟徐君因事未來聞今晨（十九號）七時許殆可抵申 茲將預備交接情形錄後

▲接任之確期 新任徐道尹昨派隨員陸某由甯來滬當赴道尹公署接洽彼此訂定於本月二十一號上午八時接任 該員接洽後仍回甯（次）

▲移交之預備 舊道尹周金箴（昨因新任接任有期已預備移交所有）各項開支款目均結至本月二十號為止（署中所裝四百零八號電話及四百零七號電燈此二十日內之費用已於昨日結清並因新道尹須另行組織機關電話電燈均須拆卸另候裝設）

▲機關之改組 聞新任徐道尹對於一切職權須重行改組即辦公機關亦擬另擇相當地點現在隨員共到四人正在覓賃房屋（茲聞已覓有兩處須俟徐道尹來滬自行擇定）

▲警備之撤回 道尹駐在地華興路一帶向由警廳特派警備隊二十名輪流梭巡（以資保護刻聞警廳因新道尹須另擇地點故此項警備隊昨已先行撤回候再指派

◎又一恢復縣會之京訊

蘇省縣議員聯合會昨接赴京代表楊靜山君自北京來函云大致以縣會恢復一事已經兩院提議通過一俟衆院審查手續告竣即提交閣議以命令回復云

◎皖省議員糾彈倪嗣冲

旅滬皖南議員王善繼 昨致北京內務總長孫洪伊 氏函云聽來風聲仰德不服燕雲翹首有如饑渴伏維伯蘭總長先生以旋轉乾坤之略運海立雲垂之氣讜論出而鵺魅遁迹安時雨降而浸灌不勞含生之倫從斯庶身有地矣良幸良幸比者約法已復議院重集各省波瀾亦先後粗定獨安徽以倪嗣冲一人之故典憲仍輕於鴻毛政務加棼於棼絲 民命莫託清議過絕水深火熱惟斯為甚孔子曰一物失理亂亡之端而況一省失理耶善繼身為議員糾彈有責謹先略舉事狀攬涕上陳願我總長加憐察焉嗣冲之為人慘酷貪婪而矜寵清宣統中曾以侵漁百姓被劾免官嗣遘多幸得為都督凡所委薦舉屬戚黨前渦陽縣知事周之楨天長縣知事宋毓衡等並以殺人斂財受知於嗣冲而阜陽一縣一朝任知事擢自庸固授以顯職政治既非所習經驗尤無足多蝟結蟻聚任意橫行其中望風希旨者流乃至求索無厭以肥私關卡司員及重要軍職者不下數百人大抵嚴刑逼供以凌民誅鋤異己則誣之為土匪縱兵搶掠乃借名曰查封三載以來毫無忌憚奇政如虎民不堪命此嗣冲縱吏虐民之罪一也自督軍省長之制行各省含兼職者外其軍隊概歸督軍統馭乃安徽既有督軍嗣冲仍握安武軍八路之全柄言交代不聞交代言改編則未改編盤據蚌埠抗不回省是何居心殊不可測此嗣冲擁兵負固之罪二也嗣冲起自博徒不知法令為何物任皖三年居戮無辜不可勝數迨黎大總統就任後南北方在協商嗣冲猶敢於六月十二日鎗斃前捕黨人張文烈等十二名令蕪湖道尹祝從恩飭屬通緝黨人李振亞等三名七月一日大總統申令死刑非經司法部覈准回報不得執行七月十三日大總統申令七月十二日以前因政治犯被拘禁者應一律釋放其通緝各案應一律撤消乃嗣冲仍縱無為縣知事錢顯曾逮捕回里黨人齊雄飛而鎗斃之草菅民命蔑視政府於此可見一斑矣此嗣冲弁髦法令之罪三也癸丑之役嗣冲得任皖督維持袁氏尚無明令停止各省議會而嗣冲遽遲蠻橫無故取消省議會議員數十人同時安捕省議會議長王樹功議員丁銘禮等三人罪狀不明久縶縲絏其他縣議會城鎮鄉議會議員之被蹂躪者亦幾遍於各屬今大總統召集省議會命令早已頒佈各省議會逐漸成立惟皖省議員以難於行使職權仍多遲迴審顧者其原因蓋可想見也此嗣冲摧殘議會之罪四也餘如擁護帝制攻擊國會勒派公債干涉司法罪惡萬端罄摧難數素仰我總長秉聰並覩明當世成竹在胸未雨必已綢繆去此乃治徵何難無燎伏望應機立斷民望式副即時罷免嗣冲所居官職以肅官紀而昭國典庶含冤之鬼瞑目於九泉方姝之黨革心於來日臨穎不勝屏營之至

◎江蘇各縣現存議員（續）

▲上海縣原額三十七人除參事員七人缺額三人（秦錫田黃申錫補選省會議員陸文麓就市政廳總董辭職）外 莫錫綸李味青王煥功祖履信楊鴻藻宋國楨周樹藩瞿炳章韓孝先張葆辰曹鳳苞王銓運王積譽喬宗潘鎬曹驤徐允亨樓望銘王豐玉錢椒陳天錫趙澄瀾孫旗勳王佐張士杰張景韓陶福加

▲豐縣原額二十八人缺二人 孫基崇孫治祖渠金銘孫雋馨孫基環師以成郭峯璧程濟川尹子安劉汝舟渠運怡劉作相李梅藺陳著勛張碩陽劉柱臣高福臣邱鳳樓

◎禁止迎神賽會

淞滬警察廳長徐國樑 昨日發出佈告云照得迎神賽會最為惡習歷經從嚴禁止在案乃近時各處仍有籌備迎神賽會情事查此種賽會實屬無益之舉非徒糜擲金錢且人數衆多尤易肇禍滋事本廳長有維持地方安甯之責自應查照歷來辦法從嚴查禁以保治安除令行各屬一體查照辦理外合亟佈告周知仰地方諸色人等一體遵照自後不准再有迎神賽會之舉倘敢抗違定將為首之人拘案重懲決不寬貸其各凜遵 按前此之地藏會聞得警廳許可故公然舉行事後頗有非議之者今之佈告嚴禁其有以乎

◎擒獲由皖逃滬之劇盜

安徽懷甯縣東門外張靜莊等三家同時被劇盜余老么孫開香等聚集數十人明火持械撞門入室搶刼一空嘗經附近駐防軍隊聞警馳往兜拏余匪等自恃人衆開槍拒捕以致該軍等傷斃十餘名附近鄉民受傷者亦有十餘名軍隊開鎗還擊斃匪數名 余匪等遂攜贓逃去聞張等所失贓物共值數萬金事後由懷甯縣知事電詳上台即經倪省長張督軍通飭所屬水陸各軍警一體懸賞協緝一面委派警衛隊隊長張翔軒廣譎眼線四處查緝茲經訪悉余孫兩匪匿迹上海 因特來滬稟明淞滬警察廳徐廳長令飭各區署協同查緝前日下午經一區二分駐所警佐王金山得悉孫開香在邑廟豫園湖心亭茶肆啜茗 當即督率巡長張步奎王芝左等身穿便服不動聲色同至該茶肆出其不意將孫擒獲 其時有人見孫着竹布長衫足穿緞鞋年約三十歲態度從容並無懼色遂押解到署路加詰問申送警察廳發交司法科詳細研詰旋由科員稟明徐君以案情重大即將該犯先行釘鐐嚴加收押 一面電稟安徽倪張兩長官請示核辦聞已得復以張翔軒隊長祇有臨緝公文擬另行備文派員來滬將匪首孫開香迎提解皖訊究 一面仍嚴拿余老么等各犯務獲訊究云

◎層見疊出之私土烟膏

▲洋藥公所協同英界捕房在棋盤街六百零七號門牌順義字號內查獲紅土三包將該號主張立芬連同紅土帶入捕房昨解公共公廨請究由洋藥公所代表譯稱被告所設之字號與客棧無異查其地板活動約深二三尺專為藏坑私土 且張前因販賣私土經公堂訊判罰洋五百元有案現在應請將該字號發封嚴辦訊之張供該字號已盤於崔姓按所獲私土係由號客寄存乞恩俞讞員商之英副繙譯官以張私販屬實判罰洋一千元充公無洋改押西牢四月（土送海關焚燬）

▲向在香粉弄擺設烟灰攤之陶阿昌前日午後持紅土一包在廣西路南京路轉角圖賣被一百二十五號華捕查見當將紅土與陶一併帶入捕房昨解公共公廨請究由洋藥公所代表律師上堂譯稱驗得被告之土內雜僞質七成不但私販且有欺騙行為 請為訊辦訊之陶供此土係向住居法租界之楊姓買來中西官判陶押西牢兩月（土送海關焚燬）

▲江海關稽查西人沙門前日在長江輪船上查獲值洋三千餘元之烟膏五百五十三盒 當將私帶此項烟膏之沈寶林陳載陽袁阿炳李小娘連同烟膏送交水巡捕房昨解公共公廨請究先由稽查西人投訴前情繼由洋藥公所代表到堂聲稱查得此項烟膏係由漢口租界私運來滬販賣 請為訊究訊之被告各人互相推諉關讞員商之英康副領事以沈等四被告私販屬實判各押半年（照章送地方檢察廳禁錮烟膏送往海關銷燬）

▲粵人陳木前日持紅土二包至百老滙路圖消被洋藥公所中人查見鳴捕拘押昨解公共公廨經中西官訊屬實判押西牢二月（土送海關焚燬）

▲山西路八十三號門牌烟膏店主吳錫山九江路三十六號門牌烟膏店主劉達卿西藏路四十九號門牌居戶曹子芳武昌路七百八十二號門牌謝錫泉天潼路三百四十七號門牌李應秋蔡金祥海甯路成美烟膏店主金元高崇明路三十九號門牌何玉堂等各戶均經洋藥公所協同捕房查獲私土烟膏 昨將吳等八人傳案公共公廨請究即由洋藥公所代表律師上堂請為逐一併訊經中西官略訊一過判李應秋蔡金祥各交二千元謝錫泉交一千元均入洋並保金元高何玉堂曹子芳分別收押吳錫山劉達卿退去候驗明烟土再行研訊

▲洋藥公所前日協同捕房在九江路三百五十七號門牌一百三十八號門牌及福州路四百九十六號門牌三烟膏店內查獲私土烟膏一併帶入捕房昨由該公所代表律師上堂訴明前情請傳各店主到案訊究中西官諭候驗明膏土再核

▲法捕房西探目阿而風西與華探顧三寶偵知法新租界唐家灣路五十六號門牌楊志明家藏有私販進口之紅土 昨經捕房解至法公堂由洋藥公所代表蒲石律師投案請為訊究楊供認販售不諱中西官判罰洋八百五十元充公（烟土銷燬）

▲法捕房探目沈德福前在皮少耐路三十八號門牌廣豐烟膏店內查獲料子三十餘磅當將店主劉子生及夥顧同元拘解法公堂訊問劉供此項料子係劉修南所寄判令管押候補提人證再訊昨由包探投廨禀稱奉諭往查並無劉修南其人所有料子實係劉子生自己之物故又解請訊辦判劉罰洋五百元顧罰洋十

德醫 朱壽田

朱君自德國醫科大學畢業後在德國醫院臨症多年於內外科婦科兒科產科皮膚病眼耳鼻喉科花柳病及戒烟均以德國最新法施治奏效極速今在滬懸壺濟世特為代訂診例○門診上午九時至下午四時診金一元出診下午四時至八時診金五元貧病不計提早逾時加倍急症隨請隨到戒烟割症六百另六等新藥注射及外埠聘請另議○診所英大馬路泥城橋新世界對面三百六十四號樓上電話四千八百七十六號

楊小川 周金箴 沈仲禮 朱葆三 虞洽卿 徐冠南 桃蓁遂 沈吉甫 王湘泉 朱杜卿 同啓

5818

兒科外科醫朱少坡移寓貴州路 即英大馬路何端豐轉灣沿街

T2332

上海小東門新開洋行內

源昌祥皮貨莊擇於舊曆八月二十日先行交易擇吉開張

丁3205

寶雅報藥公司遷移廣告

本公司現遷至英大馬路西藏路轉角新世界對面大慶里口 購藥者請至上開地址 不另特此佈告

元充公料子銷毀

●閔行文友社刊行社報
西南鄉閔行鎮省議員黃詒衡君於去年組織文友社社友達百餘人月刊雜誌以便交換智識今秋復由朱仲賢等發起刊發社報一張專以啓迪民智務導社會爲宗旨每月逢朔出版一律送閱內分言論紀事雜俎三種內容頗極精詳云

●商店學徒補習之機會
青年會童子部於去春設立學徒義務學校專爲一般商業中有志無力之少年而設以栽培商店學徒養成國民資格爲宗旨每星期二四晚七時至九時上課四小時授以國文英文歷史修身西課概不取費且除功課之外每於星期五晚間可享受體操游戲等利益凡會友中知有無力之少年有志嚮學者均可介紹與該會童子部幹事接洽可也

●籌辦安徽義賑
皖北各縣水災奇重業經本埠紅十字會及安徽旅滬同鄉發起義賑會分別籌賑已紀前報茲悉該義賑會現經商允紅十字會歸併辦理以便同力合作一致進行業於昨日下午三時在紅十字會開成立大會定名曰中國紅十字會安徽義賑會舉定沈仲禮余壽平李伯行爲幹事部部長陳劭吾金伯平徐積餘劉健之夏玉峯爲幹事汪漢溪文牘朱葆三余魯卿兼會計翁芹波爲幹事主任金蘭蓀呂鼎俞爲文牘吳敬仲爲洋文文牘陳少舟李鴻聲爲會計并擬舉薩門司卜舫濟潘人文鄧長生季禮斐費君李君等爲西幹事協募外款聞公決俟稽到查賑員報告即行籌墊款項趕放急賑

●西路新米亦已上市
本埠米市所銷新米向分兩路浦東周浦馬橋閔行等處所產者爲東路貨蘇常無錫同里一帶運來者爲西路貨每年新粳上市以東路爲早名曰東新西新則須至八月二十邊方可上市現在中秋已過頭批西新昨日已到二十餘石係由蘇州運來歸滬南萬興等行經售該貨之價與東新無甚上落計開售七元八角各米店往購者殊形踴躍惟所購不過一二石以應門市云

●小麥生意之疲滯
小麥銷路近來頗形疲滯各產地見此情形亦多減少運滬計最近一星期各路來貨由長江商輪運來者約一萬三千餘包此外由滬甯火車裝來者亦不過萬餘包調查輪車各棧現有存貨四萬餘包高貨價格尙稱穩定次貨略跌計漢口貨每擔開售三兩次貨二兩五錢六分四川貨三兩零五分次貨二兩九錢五分山東貨三兩

●試演救火器具
昨爲東南城地方第四區救火會操演救火技術之期先由該會通告各會員於上午五時齊集龍所驅駛摩遊火龍及皮帶車等出發至小南門救火聯合會前空地上挨次停車將火龍開機灌水噴射越過警鐘樓其高度約有十二三丈一時觀者靡不鼓掌叫絕閱二小時始行竣事仍整隊而返

●僅有政治嫌疑
松滬護軍使昨接國務院來電謂黨人錢軼凡殷劍公鄧老榮除政治嫌疑外並無觸犯刑律自應取消通緝分電查照等因昨楊護軍使已通傳所屬一體知照矣

●緝拿搶劫划船之盜首
搶劫信局行駛泗涇七寶脚划船衣包銀洋案內之夥盜賈一樓前日爲水警偵探緝獲已誌昨報茲悉該夥盜賈一樓供認搶劫得贓俵分不諱並供出正盜三子現匿七寶地方現第三分署已飭派偵探李虎臣昨往該處按址密緝務獲解究

●水警保衛航商
駐滬水警第三分署長王壽良以本邑西鄉之日暉港爲通達徐家滙法華虹橋泗涇七寶長橋松江等處必由之水道還來內港河面屢有盜匪出沒水警應嚴行查緝除選派巡船二艘駐泊日暉港口稽查內河出口船隻外另派鎗划四艘乘潮駛往該港嚴密游巡以保航商云

●請求添設崗警
高昌廟警察分駐所李巡官因車日暉橋地方現無防兵鄉民殊難安枕曾經派警五名每夜駛往〃 進惟該處地多荒野尤爲水陸衝要之區祇有巡士五名在彼巡防設遇盜警恐難抵禦故已報告第二區警正請爲詳報警廳在車日暉橋地方添設站崗巡警以保治安

●發現被人殺害之浮屍
救生局二號巡船昨晨在陸家嘴浦面撈獲浮屍一具察得身有刀傷即將屍身帶至老白渡碼頭以電話報告地方廳請驗當經林廳長委派賀檢察官毛檢驗員等莅場驗得該屍年約三十餘歲身着藍布衫袴腰肋肚腹等處共受刀傷二處委係生前被人殺斃然後拋棄河中判由善堂棺殮發封厝壇候召屍屬認領

●盜犯患病而死
盜匪唐寶庭前在英租界犯有劫案經公共公廨訊明解送護軍使署押候懲辦嗣因患病發送新普育堂醫治無效而斃昨由地方廳檢察官賀君等莅堂驗明該犯委係因病而死並無別故判由善堂棺殮厝壇召領

●因公捐軀之酬報
上海南商會致各業領袖函云逕啓者頃接政紳商學界翕君榕卿沈君聯芳等來函以淞滬警廳巡官翰恩貴巡警李德千德賢等皆因巡邏遇匪抵禦鎗傷殞命同深悲悼查該官警等家境赤貧老母妻孥嗷嗷待哺情尤可憫今由同人發起邀集著名諸藝員定於陰曆本月二十八日假新舞台演劇一天所得戲資悉數分給該故官警遺屬以資善後茲送上戲劵七百張懇乞代銷不勝銘感等因前來本會查該故官警等遇匪捐軀洵屬忠於地方今茲義舉誼不容辭夙仰貴業等惻隱爲懷因特分致每張售洋一元務懇檢收分派共維善舉劵資即乞送交本會以便彙繳至深紉感

●醉漢幸未滅頂
滬南開泰木行小工馮新標前日由同業牛步維何善傅邀至船上飲酒至夜半十一時上岸忽然失足墜於豐記碼頭畔幸潮水未漲即由崗警聞聲救起連同牛何二人一併帶至一分駐所馮醉猶未醒稱被牛何二人推跌下水牛等則力辯其非飭送警廳司法科訊核

●小工猝斃續紀
青口幫小工金二川即小廊扣於星期六日下午在滙山碼頭起運貨物被該碼頭巡丁粵人徐阿生毆打猝斃已記昨報昨日午時公共公廨讞員關康二君蒞所相驗經西醫驗得死者背上略受皮傷並不致命捕房將兇手徐阿生屍父金朝義證人朱文銀金羣等一併解訊先據屍父金朝義供伊子年二十歲被徐毆斃請求伸雪證人朱文銀供是日與死者同在一處工作因其拾取地上舊木料欲携回作薪爲徐所見將木料拋棄河內挙擊死者腰間並舉足猛踢一下受傷倒地立時氣絕惟未聞死者呼痛之聲歷時不滿一分鐘當即報告其父到來將徐扭住由工頭之子出場解勸據云不必報告捕房當被滙山捕房華印各捕得悉將徐解入捕房收押又一證人金羣供與朱同中西官因驗得受傷之處並非要害諭令屍父具結收殮金堅稱伊子實遭毆死不願收殮中西官以徐係日商用人着金具自願剖驗結候會同日本醫生將屍體剖解詳驗再行核辦徐阿生還押捕房證人退去候再傳訊

●病人忽然倒斃
剪髮匠張生祥前日因病就醫經過新閘橋南堍某剪髮店進內歇息與該店主坐談數語忽然倒地氣絕身死該店即報捕房將屍車入驗屍所由死者之子張堂生自行投案求免相驗備棺收殮

●同居衝突
常州婦人唐張氏住居閘北長安路談春山所開之頭髮店樓上每日往絲廠做工朝出暮歸習以爲常前日該氏衣箱內失去大洋三元向談詰問致起衝突談將該氏兇毆由氏投報四區警署傳到談春山解送司法科經嚴科員質訊一過談自知不合情願賠償該氏所失之洋嚴科員以談不應恃蠻逞兇另罰洋二元以儆

●實行敲竹槓
鄉民朱柏生陳岳卿二人前日至四區四分所控稱同村陸朱氏陸國亭母子以竹槓擊傷陳之頭部解至司法科昨經嚴科員提訊朱陳同供前晚聞某田中微有聲息知係小竊偷採蔬果出外察看突被陸朱氏擊破岳卿頭顱求究質之被告供與朱陳等素有嫌隙此次因被竊賊毆打乘機誣訴圖報宿仇須求察判原告所訴並無確據着被告母子取具安分結開釋了案

●究竟曾否行兇
粵人吳四在閘北龔家宅將同鄉人阿呂用刀戳傷逃入租界被捕獲解送公共公廨訊供收押在案昨晨復訊被告仍不承認中西官判仍還押候函請淞滬警察廳轉同見證到廨質證再核

●流氓藉端訛詐
婦人湯徐氏往杭州燒香經過滬上泊舟蘇州河老閘橋附近昨有流氓王阿德陳阿毛藉端登舟向該氏拆梢不遂吵鬧不休當經船戶姚阿四莊阿德報告水巡捕房將王陳一併拘獲解送地方廳請辦一面由該氏偕證人姚阿四等投廳聲訴諭將王陳收押候究

●破獲輪船竊案
天祥洋行大英輪船近來時常失竊物件前晚該船艙中又失去白蘇羅頗多值價銀七百五十兩船中執事以該艙鎖匙係由水手忻雲生執掌並有舵工李春生值班情有可疑乃報告水巡捕房飭派探目何阿春查明實係忻李二人串通賊船戶張玉春並船塢更夫宋阿坤等勾引在逃竊賊薛春廉子郎薛旭仁及陳德標等入艙行竊遂將忻等四人一併拘獲該探目又查得該輪前次失竊銅鐵等物係水手頭目王阿狗奚長富等串竊當將王等併送巡水捕房轉送地方檢察廳訊究

●長警又須操練
淞滬警察廳長徐國樑以所屬各區署所長警向例每日午後排班操演由巡長督同訓練今屆夏令因天氣炎熱曾令暫緩會操茲已秋涼仍須操演故特酌定會操辦法每星期三五由一區所屬各分所長警齊集該署假定之第五工場(小南門內舊倉場)會操星期一日由一二區署各長警會同各該分所長警至警廳排班會操業已分飭所屬一體遵辦至浦東及閘北各區署則均就近擇地會操云

●滙豐總理回滬
本埠滙豐銀行總理英人史梯芬前因有事前往天津茲已事畢於前晚乘奉天輪船回滬

●駐津法軍統領過滬
前任上海法捕房總巡麥蘭於歐戰發生後回國從戎迭著戰功升授四道金線軍官現奉法政府命令爲駐紮天津法軍統領乘公司船來華昨日道出滬江聞勾留數日即須赴津履新

●調戲女子之離奇
住居談家木橋之鄉民談桂元前日偕女海珍扭理髮匠張土根至五區警署控稱女兒每日往絲廠做工必經張之門前張時出戲言希圖勾誘今晨竟攔路調戲由同廠姊妹行來家報信民人卽向張理論反遭兇毆請究當經薛警正諭解司法科由嚴科員質訊張供談曾將伊女許字於我現欲悔賴故揑詞興訟判一併移送地方檢察廳訊究

●嫖賭朋友之無情
羅店人李文梅向爲米店生意日前與卓崇康王良臣卓文清等來滬同住某旅館嫖賭逍遙樂而忘返今屆中秋節被店主歇退李因旅費告罄借宿閘北開豆腐店之邱和尙處前日卓等尋至邱店向李索償欠洋一元數角忽與邱母陳氏衝突由四區一分所拘解司法科訊明判卓等三人各具安分結斥釋

●糾衆行兇之科罰
寓居四馬路東合興里新蘇台旅館內之唐彪甯林韓章在公共公廨刑事科呈控該旅館經理周雲春茶房俞步雲阻尋失鞋糾衆兇毆受傷打失現洋鈔表等情昨晨由廨傳訊原告延高易律師上堂請究被告亦延裴斯律師到堂辯護中西官以被告等不應行兇判周罰洋五十元俞罰洋三十元一併充公

●流氓攫取烟土
著名流氓吳阿狗見有某甲持土兩只即糾同陳福生李福生王小王郭永正借查土爲由索詐洋二百元不遂將土强搶售於戚福兆得洋分用當爲探目黃錦榮包探韓邦達方福林偵知將吳等一併拘獲昨解法公堂請究吳供認爲首搶土不諱陳供分洋十七元是實李王郭三人亦承認分得贓洋不諱戚供收買贓物自知不合求宥判吳阿狗押西牢兩年陳福生押九月李福生王小王各押六月郭永正押兩月期滿均永遠逐出租界戚福兆罰洋一百元充公

●禁錮攫物匪徒
李潘氏控陸慶堂在途攫取金耳環等情昨由捕房將陸拘解公共公廨經中西官訊實判押西牢三月示儆

●會欵全數追繳
顧瑞芳在公共公廨呈控顧敬餘不還會洋四百元昨晨由王襄讞與美副領事郭君復訊被告供稱已繳洋二百元尙有二百元除去米價七十五元尙餘一百二十五元現願呈繳原告代表律師到堂否認米洋中西官判將被告所繳之一百二十五元送存檢察處尙少七十五元限七天繳案併給原告具領

●不認虧欠貨欵
徐發海味號李性初在公共公廨控告浙江路新中華菜館經理陸槐庭不理貨洋二千七百餘元昨日上午由王襄讞會同美郭副領事訊原告延律師上堂譯稱被告所欠貨洋於六月初六日由其司賬方姓結算出有結單並蓋圖章當時陸亦在場請爲追繳訊之陸供方姓並非賬房已於去冬辭歇館中賬房係朱幼卿且所蓋者並非本館圖章此項貨欵早經付於原告夥友劉增山是實質之劉供不承認並延律師到堂辯護中西官判候吊取該館圖章察驗並補傳人證再訊

●註銷攫取金飾案
胡仙金控陸伯春在南京路攫取金挖耳由捕將陸拘押昨解公共公廨經中西官訊供不認且原告臨訊不到遂判將案註銷被告開釋

●辦理黨人善後事務所批示二則
辦理在滬黨人善後事務所昨日發出批示兩則照錄如下
▲馬楨祥稟求差使由批稟悉核員前辦黨務既受遣散此次來所懇求差使核與善後定章不合碍難准行仰即知照此批
▲周福祥稟被禁損失物件請撫卹由批稟悉因被禁損失物件事涉含混且爲本所定章所無所請未便照准此批

▲補遺 昨報載江蘇縣議員聯合會致北京內務部孫總長電稿各級自治四字下遺漏浙省兩字茲照原電複錄如下(回復縣會及各級自治浙省已由省會議決依法召集)

雜評二

運動會之預備 (字)

明年之遠東運動會日人已亟亟預備矣當此競爭劇烈之世界固無一事不應如是也若至臨渴而掘井則事必無成因其無成而方自奮發縱失之東隅者猶能收之桑榆已讓人先着矣況我國人之習性尤每因事之無成而隳其心志乎處此世界宜乎其步步退落人後也然而前次遠東運動會吾國選手之成績已獲佔優勝大好男兒自必勇往直前以永保我無上之聲譽吾之所慨者則以吾國僅有此一部分之與人爭勝也若欲望人人如此事事如此猶難乎其難耳

氣候報告

(上海徐家滙天文臺)

▲已過者之報告 九月十七日旋風行近和房而尤深顯海南及越南山天氣惡劣此間海濱涼風和適而無定向上海晴而熱 十八日上海晴空氣潮濕烟霧轉成迷霧氣壓徵降涼風自東南吹來 十八日午後四時二十四小時內上海溫度至高八九·八至低七二去年同日至高七二·六至低六三

▲未來者之推測 九月十八日午後四時三十分預測新起之颶風發現於琉球之南向西北進行頗速 中國海中所標示之颶風將吹至安南海岸此間海濱一帶有信風上海有暴雷

來件

◎上江蘇地方維持會論維持各級民意機關意見書

鹽城吳紹仲

敬繹貴會之宗旨在聯絡各縣維持公益而終結以恢復本省各級民意機關爲止是誠當務之急各縣所迫切期望而惟恐不得一致進行者今幸提倡締絡各代表無不贊同蓋八民久屈伏於專制政體之下合意待伸愈抑愈激世界進化公理大率如是他國已有前例我中國現適丁茲境遇成敗關係祇判兩途如過渡然當潮流溢激之時前波後浪環擊吾身雖有高舉當前正欲達而未達當此之際惟有期望能執方針者堅持定識指揮同儕庶後方可率大衆同登覺岸漸趨正軌否則猶豫因循貽誤全局竊恐身負主持之責者後雖自悔已無及矣此江蘇維持會發起諸君有見於此故汲汲組織進行也不然所謂各級機關應隨大局之趨勢自有恢復之日又何待設會維持乎夫民情易轉移耳大多數智識幼稚見解不寘是非易混設不有眞實代表民意者設法提携之指導之恐有乘機圖便者假竊民意以私利作公益粘基不愼後患留遺一誤再誤則當局放棄之咎有難逃矣吾故以提倡斯會者之苦心不可沒也議就個人之地位研究斯會所提倡維持之主旨略抒意見以供諸君之商榷焉

所謂本省民意機關不外省議會與縣議會及市鄉議會也鄙人對於各級機關約分兩種觀念對於省縣議會辦理宜取嚴格主義對於市鄉議會辦理宜取自由主義省會地位對於國會謂之地方立法機關議會之得人與否關係一省之安危務宜博採輿論倡導清議必得良好之議員而後方得良好之效果夫我共和國絕而復續實成於多數之清議多數之清議即輿論也此挽回國家之輿論實爲正確之民意而非製造之民意可知矣觀今者風起瀾湧各省對於當局歡迎者有之拒絕者有之人謂激昂過甚鄙意則謂此正眞確民意之發表而莫容或過者也同人果維持民意宜組合永久之團體以後對於各機關視有尊重民意者則崇拜之視有違反民意者則糾正之縣會與省會一例不過範圍有大小縣會之議員得人即一縣之治安可保凡屬地方公民務當結合團體抱定一公共之是非以期政治入於正軌議會爲行政之監督而公民尤爲議會之監督斷不可偷安苟且莫辨是非而使最尊貴之民意機關仍屬泄沓相因競私利則有餘謀公益則不足人品混淆常留汚點致地方政治永無澄清之望此所以對於省縣議會宜取嚴格主義也若夫市鄉議會純係直接自治對於行政方面既非官僚積習卽無須僞飾虛文當此民窮財竭各屬下級地方人才亦多匱乏之所有市鄉議會或可暫停不必與省縣議會同時恢復蓋鄙人目睹元二年間除各繁盛市鄉必須辦理外而大多數市鄉自治現狀不堪縷述始則區域混爭繼則選舉混爭終則財產混爭而開辦有費機關有費職員有費酬應有費種種開支所籌自治經費每有僅辦一形式而不足察其精神者何詢以成績則無有也考其事業則未辦也自治之謂何豈立法者之初意竟若此耶 (未完)

●西門外陸來函
大主筆先生大鑒啓者貴報本埠訪員有無張文元其人請即宣示爲盼專此即請公安 西門外陸寄
查本館本埠訪員並無張文元其人合即答復 記者識

商務

國外匯兌　九月十八日

（以上海規銀一兩計算）上海匯至倫敦

銀行電匯	三先令零辨士八七五
銀行即期	三先令零辨士九三七五
銀行四月期	三先令一辨士一二五
銀行買進四個月期匯票	三先令二辨士零六二五
押匯	三先令二辨士一八七五
四月定貨	三先令二辨士四三七五
又六個月	三十二辨士五
大條銀	

上海匯至法國（以上海規銀百兩計算）：銀行電匯　四百二十八佛郎五；銀行四個月買進　四百四十三佛郎五

上海匯至紐約（以上海規銀百兩計算）：銀行電匯　美金七十三元一二五；銀行四個月期買進匯票　美金七十五元八七五

上海匯至香港（以香港百元合上海規銀）：銀行電匯　七十一兩

上海匯至印度（以上海規銀百兩計算）：銀行電匯　二百二十八個羅比二五

上海匯至日本（以日洋百元合上海規銀）：銀行電匯　六十九兩六二五

金市　九月十八日收盤金價

現貨標金　三百四十兩
沙金合赤金　三百四十九兩
以赤條金　三百四十八兩

錢市　九月十八日收盤行情

英洋　國幣　小洋　銀拆　轉洋　洋賬　錢找　衣找　銅牌　市元
七錢一分八釐二五　七錢一分六釐七五　六錢三分八釐　一錢四分　一錢四分　七錢一分七釐　一千二百文　一千三百八十文　一百九十二千五百文　一百五十千文

股票證券　昨日交通公司報告

眥格志　買　二十六兩
刃米仁　又　十四兩七錢五分
英桂華　又　十二兩八錢五分
柯羅麻　又　十四兩五錢
業廣　寶　九十五兩

又證券交易所報告：四年六厘內國公債、三年六厘內國公債、八釐內國公債、招商局航產（庫平）、交通銀行、通商銀行、漢冶萍、浙路證券除四期、蘇路證券除七期、浙江興業銀行（已繳三期）
售出六十元　又五十八元　購入七十六元　又一百三十五兩　售出三十三兩　購入四十一兩五錢　又十九元　售出四十八元　又四十元　購入九折

糧食

昨日滬南到有蘇州新粳二十餘石，浦東周浦馬橋閔行等處之新粳亦到四百餘石，裝載破碧細米之內地各鄉米船共到二十餘艘，銷路平淡，市價穩定，茲將大盤行情錄下，每石

馬橋新粳	七元八角
周浦新粳	七元八角
閔行新粳	七元七角
錫幫廠機白破	八元四角五分
常幫廠機白破	八元三角五分次七元二角
錫幫船貨白破	七元九角
常幫船貨白破	七元九角
蘇同廠貨白破	七元七角
蘇同船貨白破	七元四角
青角船機白破	七元八角
松江船機白破	七元八角
泗涇船機白破	七元六角

北垻船貨白破	七元三角次六元八角
黎里船貨白破	七元三角次六元七角
常機白元	八元二角次七元五角
錫機白元	八元二角次七元五角
邊江新客尖	六元二角次六元
機新洋尖	七元四角次七元
山東小麥	三兩
漢口小麥	二兩七錢至二兩九錢
湖南小麥	二兩六錢
徐州小麥	二兩九錢六分

油荳餅

昨日滬南愼記號到金萬豐沙船裝來夾倉貨，采蔽堂開出者祇有輕皮生油三百五十件，北規貨成交者計大連餅五百片，其價如下

輕皮生油　每擔　九兩八錢
本廠光餅　每片　九錢

茶市

調查上星期出口運往各國之總數計一五平水七千八百四十二箱，二五元茶二百三十八箱，大帮一百九十件，珍眉二千六百卅三件，貢熙四千二百七十七件，秀眉四百七十四件，蝦目四百十件，針眉一百八十件，娥眉一百七十件，貢珠一百六十五件，眉熙一百四十一件，燕眉五十三件，眉兩三十一件，廠珠二十件，珍珠十四件，內分兩種，大帮貢熙珍眉等爲路莊，計九千二百九十八件，一五二五爲土莊，計八千零八十箱，路莊茶載前星期減去七千零七十二件，土莊較多一千六百六十箱，兩共一萬七千三百七十八件，較之前兩星期之總數共減去一萬四千六百三十件。又查各茶棧共存路莊五萬一千六百五十箱，貢夫一萬四千八百五十六箱，平水五萬六千四百二十箱，土莊四千零十七箱。昨爲禮拜一，各洋行辦進一五平水七千八百零七箱，二五元茶六百十九箱，其餘大帮一百二十三件，珍眉六百二十一件，貢熙五百九十六件，鳳眉二百零九件，秀眉一百三十件，眉熙一百十九件，蝦目二十一件，廠珠六件，共一萬零二百五十一件，今將各牌名目價值錄下

天裕洋行買天香鳳眉一百六十件價二十七兩五錢，此係森盛恒茶棧售出；履泰洋行買陸香蝦目二十一件價三十五兩，愼和永珍眉三十四件價四十六兩；謙義洋行買蔴聲鳳眉四十九件價三十一兩五錢，以上係公泰昌茶棧售出；協和洋行買香記貢熙七十六件價五十三兩，此係源盛隆茶棧售出；惠利洋行買鋐新隆二五元茶一百三十二箱，德隆又一百九十箱，價均三十六兩，此係新隆泰茶棧售出；惠利洋行買謙茂二五元茶一百二十三箱價三十六兩五錢，此係萬和隆茶棧售出；惠利洋行買吉和二五元茶一百七十四箱價三十五兩，此係洪源茶棧售出；惠利洋行買宋明記一五平水一千零三十一箱價二十七兩五錢，鹿鶴牌又一千四百四十三箱價二十九兩二錢五分，以上係瑞昌茶號售出；錦隆洋行買天龍一五平水一千四百七十四箱價二十六兩；美時洋行買夏新一五平水六百四十九箱，秋報又五百七十九箱，價均二十六兩七錢五分，以上係久成茶號售出；錦隆洋行買孝興一五平水七百四十六箱價二十七兩五錢，此係恒豐泰茶棧售出；美時洋行買芝字一五平水六百二十二箱，荷字又五百十六箱，價均二十六兩七錢五分，金錢豹又七百三十七箱價二十六兩五錢，此係謙益茶號售出；克昌洋行買義森祥珍眉十二件價六十三兩；愼昌洋行買榮豐隆珍眉八件價六十二兩，謙茂祥珍眉二十二件價六十四兩，利和春珍眉二十八件價五十九兩，永春和珍眉五十四件價五十九兩；天裕洋行買陸香秀眉十八件繭十九兩錢，時亭秀眉七價十六兩，戴和記珍眉二十件價六十一兩；富林洋行買榮豐眉熙十件價十九兩；惠利洋行謙茂祥九色大郝一百二十三件價三十六兩五錢

禮昌洋行買永利祥珍眉五十四件價四十二兩；新泰洋行怡和正貢熙七十件價六十二兩，志成祥又七十六件價五十三兩，怡和正珍眉四十二件價六十兩，新和祥又三十件價六十三兩，幾成祥貢熙七十一件價四十五兩，萬擎祥珍眉五十四件價六十七兩五錢，怡和正分珍眉三十六件價五十九兩；柯化威洋行買秀眉十三件價二十五兩，徐泰興珍眉二十五件價五十九兩，戴泰隆珍眉十八件價六十一兩，萬泰祥又五十一件價四十四兩，以上係萬和隆茶棧售出；富林洋行買福和祥貢熙二十四件價六十四兩……祥又九十六件價五十二兩，怡芬眉熙一百零九件……件價十九兩；洋行買怡和分貢熙八十五件價四十五兩；洋行怡裕珍眉三十六件價五十八兩五錢；珍眉四十件價五十八兩五錢；履泰洋行買萬成祥貢熙九十八件價二十八兩；克發洋行買德和昌珍眉五十七件價四十八，恒森昌蔴珠六件價三十二兩，又秀眉五十五件價十六兩，又秀眉三十八件價十六兩，永盛祥秀眉九件價十四兩，以上係永盛昌茶棧售出

花衣

前昨兩日花衣銷場雖旺，而價較上星期又跌銀五錢以外，昨日老公茂購進北市大幾花一千包，怡和廠購進火機五百包，南市統牌五百包，三幷行購進甬市本花四百包，營口帮則祗購陳元生九鳳及北市新豐盤錦等一千餘包，餘姚花由汕頭與省城郝購進千餘包，南市各花行門莊收進八九萬斤，北市各行收進三四萬斤，今將售開各牌花牌價錄下

南市陝元生牌本花每擔銀	二十三兩
又九鳳牌本花	二十三兩二錢
北市新豐牌本花	二十三兩四錢
又盤錦牌本花	二十二兩八錢
餘姚安昌新花	二十二兩
又統牌新花	二十一兩四錢
又雙象新花	二十一兩六錢
又萬裕豐新花（毛盤）	二十一兩八錢
北市火機新花	二十一兩五錢
南市統牌新花又（淨盤）	二十一兩五錢
北市火機牌花	二十一兩二錢
南市什牌花各花行門莊收進	二十一九元至三十元

▲附正●　南陽廠之葫蘆牌肥皂每箱洋三元六角，昨報誤排三元五角

輪船進出口日期

九月十八日進口：江永（由長江）、愛仁（由烟台）、大通（由長江）、襯丸（由大連）、美會丸（由香港）、致遠（由香港）、春日丸（由日本）、加賀丸（由日本）
招商總局　招商總局　太古公司　南滿州社　郵船會社　招商總局　郵船會社　郵船會社

九月十九日禮拜二出口：大貞丸、和生、瑞和、武昌、長安、江天、普濟、致遠
開往長江　開往汕頭香港　開往長江　開往長江　開往長江　開往寧波　開往溫州　開往香港廣東
日清公司　怡和洋行　怡和洋行　太古公司　鴻安公司　招商總局　招商總局

九月二十日禮拜三出口：襄陽丸、新疆、大通、江永、泰順、新北京
開往長江　開往廈門　開往長江　開往長江　開往廈門汕頭　開往寧波
日清公司　太古公司　太古公司　招商總局　招商總局　太古公司

九月二十一日禮拜四出口：大福丸　開往長江　日清公司
九月二十二日禮拜五出口：宏利　開往泉州興化　德和祥行
九月二十三日禮拜六出口：南陽丸　開往長江　日清公司

上海太古火險公司

於中國通商各埠及內地有名城鎮均有經理可承保各式房屋機器與貨物等

蓋世美容品　的的嬌

此藥專治男女面部之不美如黃氣雀斑黑點烟容油痣痕血紋晦瘢三夜均退並治男女狐臭以及一切過於此者最爲奇驗出售以來已數百去千餘稱極神速定價每料一元六料五元外埠函購立寄寄費加上海棋盤街鳴盛里對門厚豐祥號　乙5953

廣東種德園新發明　如意油精

本園自創之如意油藥料之優美功效之靈驗久蒙諸君讚賞本主人特出心裁研究西法製藥將如意油提煉成精故名曰如意油精又名如意油錠功效比如意油更勝而且用法得宜無傾洩之弊携帶便利誠居家旅行護身之聖藥也……付郵票一分立即寄上　價目大號一元二號二角半三號……如意油二號二角三號一角半　藥渣一包

中國薄荷錠

中國薄荷錠○功效勝外洋○同胞用國貨○何愁國不強○本園始創製在國貨○諸君提倡○請認明醒獅牌○二號角半○三號二角○大號……批發即寄○函購克己○南路老巡捕房對門寄售　總發行上海河南路廣東種德園謹啓　5888

彙司公司

新到男式雨衣　每件五元　十元　十五元
彙司公司　南京路江西路轉角

新到雲南火腿

自雲南辦正宗宣威火腿普洱茶發售上海四馬路……啓　58

牲記股票公司

公司漢口既濟水電等股份及內國元三四年并各省公債票 如蒙各埠函詢當照答覆此佈
上海寶成銀行……漢口……浙江興業銀行……漢冶萍……股票證券……并各蒙賜顧　乙5485

京都天寶齋　柳花

經驗良方無　毒門聖藥　除病憂速

此丸乃本齋獨得異人傳授良方　專治男女楊梅結毒橫痃下疳下部腫爛一切　重用眞正犀黃珠粉血珀極品上藥泡製煉成

庸醫圖利或不顧人之性命攸關　且必染妻絕子其害非淺　凡極重極危之症服藥一料包可全愈　倒提丸輕粉升藥雷

毒門無論初起久染包可限日全愈如服藥不愈或……

瘡火焚　凡有染此毒者雖諸醫束手危險萬分請嘗試之方知本藥房眞藥靈驗必中　瘡歷爛即將此散摻上立可拔毒祛膿生肌止痛此第一奇方也

舖設上海二馬路中市西鼎新里石庫門內便是　遠埠函購郵局安速　5705

社會上妙用品

蓋聞貨必土產價要相宜乃能饜足人心而通行社會本行揀選地道上等烟葉悉心研究製成小雪茄烟一種名曰英雄牌商標氣味清香價廉物美原屬社會上最通行妙品久爲一般人士所歡迎各處烟店均有發售賜顧者請就便購辦可也

上海四馬路順豐棧厚記烟行告白　乙5841

學生必讀　論史範本

史論界中　論史範本　獨樹一幟

史論夥矣然學生讀之往往病其長病其奧病其典病其偏茫茫然不得其門而入此是書之所由作也　是書有三絕體例絕異筆意絕清才氣絕橫　陳言務去戛戛獨造簡短醒快　開初學無限法門　每下一語皆爲學生胸中所欲言而筆下不能言者讀之神怡心爽豁然貫通一經執筆汩汩而來倚馬可待　其精警處尤足動魄驚心引起愛國熱腸自治能力　蓋不第論史之金針而又國民之棒喝矣　全書四冊價洋四角

上海棋盤街會文堂書局　北京漢口廣東奉天武昌各分局同啓

我邑大害除了

著匪孫開香在本邑地方搶劫數十家傷害數十人擄掠數萬金潛匿租界縣知事趙絳負有地方治安之責派委員張翔軒來申西緝于陰歷十九日下午三句鐘該匪遊至中國界城隍廟該員報告一區二分署王君蓋臣率領巡士多名勇敢直前將匪首孫開香緝捕送交總廳復又移交護軍使署管押想不日遞回原籍訊辦以除大害闔邑幸甚

懷遠縣闔邑公民仝啓　2211甲

亞細亞僧帽牌洋燭

今有許多中國朋友來問敝行美孚因何要買大批亞細亞僧帽牌洋燭　美孚洋燭均係自製何以該行現下要買僧帽燭　敝答凡製造洋燭之人無有不知何牌洋燭爲最好想美孚因要頂好洋燭故特買僧帽牌洋燭　那僧帽牌洋燭爲市上頭等洋燭因雖天氣至熱不融不屈均有堅硬如常　特此佈告　各界需用洋燭請向亞細亞經理處去買　亞細亞經理各處皆有出售　6283

綺霞紗緞門市照批開剪

本廠精製機器絲綫紡織綢緞縐紗雨綾以及絲綿等各種新出品花樣新奇貨身優美自去歲特增門市價目仍照批發故開售未久頗受各界歡迎咸稱物美價廉非市上之低貨賤價可比今新貨齊備請各界光顧選購方信言之非謬　拋球場北首如意里二弄浙杭文緯廠發行所啓　605

協綸公司發還股本及官利餘利廣告

今胡家木橋絲廠基房屋一應盤於均宜公司執業所有本公司之外股股理應收回外加官利餘利于陰歷九月初十日起一年爲限期事務所設北浙江路和康里門牌二五十三號電話三三六七特登申新兩報通知　本公司謹白　乙9003

血枯

血枯爲癆瘵之病根日久失治致成險症自來血爲補助血枯之專門補劑迭經京外各官驗化驗獎許及中西各醫士證明婦女血枯血薄諸症更有奇效

精疲

病後失調精疲力盡試服自來血二三瓶加以每日早晨運動身體即覺元神漸復精力強健常服永無精枯精疲之患壯年好色傷身未老先衰均宜餌服

面黃

面黃血濇食物無味夜臥不寧兩目中睛綫不清服自來血功能滋血養液紅潤面容大補陰分小兒缺乳面色焦黃致少長多病必須從幼培養以保根本

肌瘦

肌膚瘦削胃納減少加以操勞虛倦益形瘦弱惟服自來血能强身壯體常服作飲料養胃生肌效力非淺

上海五洲大藥房人造自來血發行部謹啓

上海英大馬路　南方公司秋令放盤二星期

本公司歷辦中西名廠各種綢緞紗羅呢絨布疋其花樣新鮮色澤艷美質固價廉久蒙各界嘉許毋庸贅述本公司深感諸君時常樂購之雅愛故不訂每歲秋令折價二星期之例以酬惠顧一年之厚意耳此舉較諸別家迫乎不同謹請特別注意今又屆期循例登報聲明准于舊曆八月十八日起仰望各界[illegible]

令權士百益愈瘋藥

專治五勞七傷諸虛百損筋骨疼痛諸般瘋濕一切花柳毒症是服此藥無不藥到病除
經驗主治各症列下　諸瘋癱瘓　口眼歪斜　手足拘攣　半身不遂　肩背酸痛　麻木不仁　流走疼痛　不能行動　時患脚腫　陰疳陰毒　瘰癧核　濕毒膿窠　遠年爛脚　大麻寒瘋　楊梅廣瘡　下疳白濁　便毒廣爛　紅斑血瘋　橫痃魚口
每瓶一元　以上之症每打十元　總發行所上海法界吉祥街吉如里華泰和記藥房　上海棋盤街交通路美泰西藥行　拋球場信大精坊及外埠各藥房　1857乙

萬國儲蓄會五大特色

（一）每月開彩希望無窮入人可得自十二元至二千元之獎（二）每月以所收儲款之二成半充作獎洋而以儲戶號數十分之一爲獎額儲戶有得獎者可立時領取現洋（三）儲戶如有得獎而未滿二千元者仍可有得標權利（四）所付之款至期滿時照本發還非特絲毫無扣且亦外有紅利（五）二年之後儲戶可隨時照統計表取還全本或向公司借貸　欲知詳章請至上海法大馬路口六十九至七十一號本會所取閱或函索即寄　C 681

特聘西醫譚以禮診　華英藥房

譚君精學深邃治術神效曾應朋輩之請出同仁醫院設診於海寗路又轉聘於華英大藥房先生廣濟之心願宏矣（時間）每日門診上午九時至十二時下午二時至三時　出診下午三時半至八時（診例）門診一元出診六元車金在內號金一角　貧病不計　電話住宅二六六九　藥房二六七　朱保三　譚司啓　5738

法界天聲舞臺敦聘回申超等坤角花旦小生

八八小
金鈴金翠

坤角 小金 培 鬚生

靜養數天擇吉登台

天蟾舞台新排尚武精神特別英勇蓋世傑作

二本 年羹堯

是本即會名北皆演頭書不因排本月益頻熟已直即檯以賞君先布
劇啓蒙歡馳有碑續讚爨絕書練已餘求稱器由運日奏飽鑒眼此
頭演社迎南口煩排之爨皆夜二屆精精純械北到連技　諸福露 乙6375

手巾小賬 日戲 茶券祗收大洋一角 西崽即寄

民興社

夜戲 有八折券 特別正廳 祗收三角 分文不取 電話南市

每晚加演五彩最新偵探愛情滑稽影片

明德社每逢星期一至五均有贈品最優等可得金表

情民崇文焦雷天劍儀素寄幻 (蘇石痴) 冶藝天梨鴿无逢龍天麗柳間
夢岩秀英桐吾膽影素慶身　兒民厄影聲能時鍾紅君影天
彩文無亞笑天天瀟笑痴花桂祥思澄優美 知激一無雛松羽夢情劍珊劍痴梁金卿月萍書飛飛愛
屏玉然良儀民祿飛華黎兒魂笙雲潮清哉雲 非魂鳴知鳳山生幻納城美鍾生虹保卿梅卿浩熊鳴卿

念二日明德准演賣油郎
念二晚准演雙齣好戲九十十一十二本

緊要關鍵 錯過可惜

本景仕來開不緊不中推平刑之淫塗問今為我珠一大至　好臨識
社在頒演交湊如之來章諸好毒　官晚劇告鳳十可于又到請將
的角高動兩口又也最富被節惡　秋之逐中諸而二惜今是十早簡
雙色人觀衣稱熱　有唱殺　文環貪細緊君不本而晚妙分　單
珠一聽　贊闊但味山　其二平之酷寫要日看　特的不　說
鳳情等　來別雙者歌秋中奶章可　出關　九眞可還可諸　明
節　日賓謂家珠　環來奶之憐全　鍵看十正惜金言君　列
佈　演昨無既遠鳳首文受富之糊　在誠　雙十是　鐲　惠　左

還金鐲 落第 瀟囊 扮尼 病狂 自圖 毀姦
雙珠鳳 過救 驚秋 酷訊 來唱 捉姦 探環 露姦 移禍 8378

請北京票友著名音樂大家

趙醒髡君

准於今晚登台客串八折券暫停一天

王玉峯第二 有過無不及

趙雅喜栽當在君璽玉其究絕係從示趙深因社蒙天花郴鼓精如唱滬開想必價雖
君士音尤初時奏不峯間王技官未人君此事再允每樣子書令聽玉上此　勸照早
醒也樂爲王每琴如恆互遜而途以本交灸高四客夜如小無人名峯人調諸迎常
死生於擅玉閣榛以遇相盛趙中色社館趙來惜串更京曲一間伶死士久君也降
鳳平三長峯趙自故旋研爲君人相與顔君本滴三換調大不之演後不奏定售臨

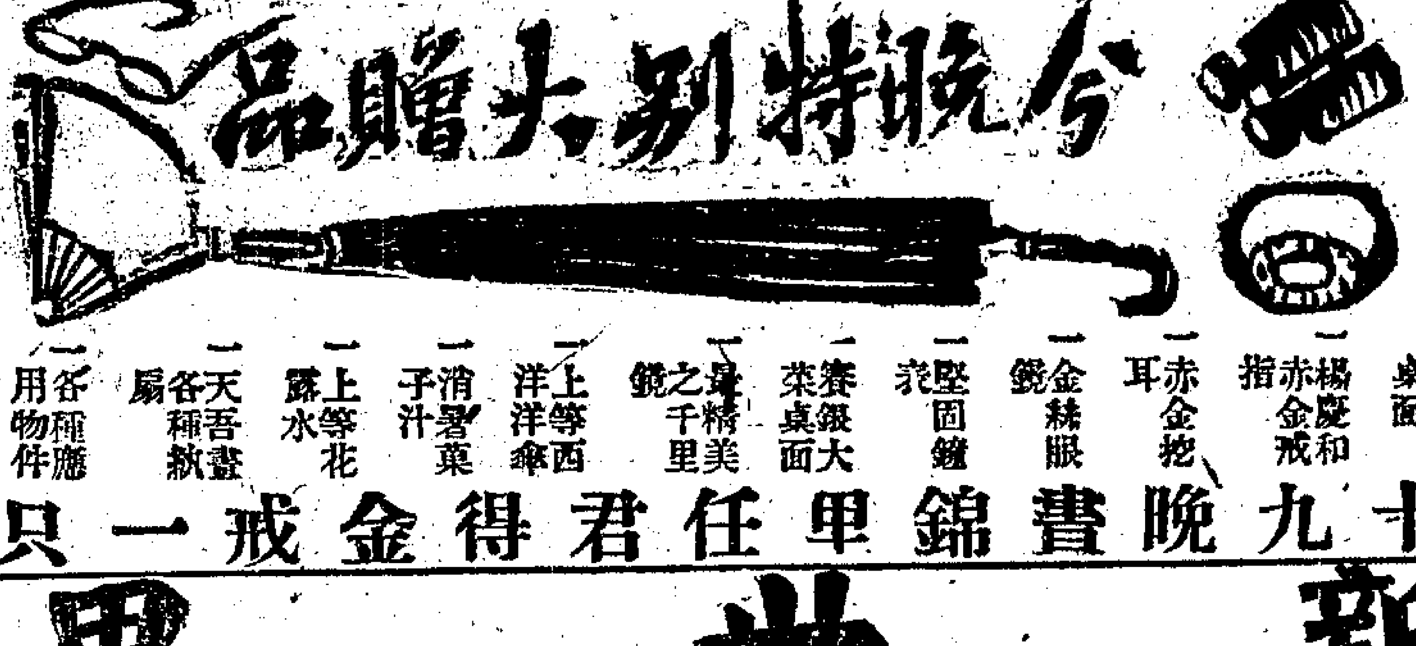

一新式銀桌面　一楊慶和赤金戒指　一赤金挖耳　一金絲眼鏡　一堅固鐘表　一賽銀大面桌　一最精美之千里鏡　一上等西洋傘　一消暑菓子汁　一上等花露水　一天吾畫各種款扇　一各種應用物件

十九晚書錦甲任君得金戒一只

新世界

增廣遊藝場各種遊藝時間以來娛賓

八月初一日起門票二角升降梯三角日夜一律

二層樓 加演女子文明新劇
第一次三點半至五點半
第二次六點半至八點半
第三次九點半至十一點半

三層樓書場
第一次二點至二點三刻謝品泉
二點三刻至三點三刻曹少堂
第二次四點至五點一刻天津班
五點一刻至六點謝少泉
六點至六點三刻周珊山
第三次七點至七點三刻謝品泉
七點三刻至八點三刻曹少堂
第四次九點至十點一刻天津班
十點一刻至十一點謝少泉
十一點至十二點周珊山

樓下影戲間
第一次髦兒戲二點至四點一刻
第二次影戲四點半至五點半
五點三刻至六點三刻
第三次髦兒戲七點至九點一刻
第四次影戲九點半至十點半
十點三刻至十一點三刻

動物院內聚各種珍禽異獸羅列一園閱
之類足增興趣並設彈子房供客娛樂
二層樓內特設大商場及文虎社兼備覽
大茶室及各種西洋鏡哈哈鏡等各種玩具
中餐菜券五角一位一元二位二元四位
三元六位四元八位西餐券每位大洋一
元游賚均在內

天蟾舞臺 八月廿二夜戲 特等三層二角 頭等三層一角 頭等正廳三角 特煩拿手傑作

李吉瑞

即回衣三巳此北不南

日津有天天次上易来

特煩生平最著名拿手好戲

盜御馬 (連環套)

趙君玉 蓋叫天

全本陰陽河 十鬼捉魂 代演雙齣 雙鳳奇緣 三本 四本 (昭君冷宮嘆月) (李陵失機被擒)

七歲紅 小如意

金雁橋 (活擒張任)　陰陽河 (全本十鬼捉魂)

楊月樓 林樹森

忠節義 代演雙齣 雙鳳奇三本四本緣　陰陽河 代演雙齣 雙鳳奇三本四本緣

天蟾舞臺閨閣傳奇三本四本愛情好戲

雙鳳奇緣

(昭君冷宮嘆月)　(李陵失機被擒)

趙玉昭蓋天 李此蓋無況名匹如文兼 眞易傑新早
君君君叫君 陵材世雙旦角配林武全 不見作請光

存濟局 周文卿大醫士

治小便腫爛 白濁刺痛 魚口橫痃 聖手

余醫日問請也可何保銀洙料
酒生益效門良推稱罩惡黃二
後所加蒙為用海至遜劣掃元
誤誤重友欽上重限毒毒
入投百指佩第至不劑丸橫
花以治示包蓋一危壺慘每痃
叢不 泥名之可雜料魚
忽相醫上醫毒遐爲二口
焉當當肌醫 症原丸元立
下之服立家先四洋患 消
身藥路生林生股每毒珠齋
染反先橫立祖疼日同珀每
毒覺朝館生痃丸居痛門胞立張
初更陽對秘魚散泥梅診幸止一
患劇樓面製口繁上瘋隨勿白元
小于茶 丹遂多九癱到交濁要
便前藥漸試世痿隨腎丸皆
刺覺存內退之于透看失雙神
痛然服消竟茲頂奏之料效
繼毒濟外險無臨爛效 四無
則入敷症實診鼻神該元比
白下局立可效最下速局 也
濁部 到畏惟久部醫秘單
淋兩周止全存加腫賁製料本
漓旁 痛愈濟之爛從珠一埠
彙突文未何局苦均應黃元棧
旬起 經速周心可 下 馬
不橫卿一 文研包先痟橫路
止痃 星先卿究醫生散痃錢
嗣便先期生先精限審每魚業
爲毒 下眞生益日不罐口鄭
無癧生部當功求全用一內醫
經痛 漲世效精愈輕元消清
驗是 擅肉名如無出粉 丸謹
之常門長新鑒神論立水 每謝

成謝名醫181

汪家田

余馬對藥名年肢下痔痂先而湯
承路面房醫多風痔又氣生登福
上小永汪治楊痂橫瘍濕治報官
海花壽家愈梅白痃與痔好揚謝
三園大田三四濁痔君承故名

大名醫來滬

與海良聘馬社匯號瘡手毒
化仙功來路出診加痢彙症號
名高明申匯診五一尤治
醫弟經寓中兩角痨爲花
趙陳應四旅元掛病傘柳
B219 房 啓

拔毒止癢

癩疥瘡藥

此何小瘡搽尾無盒盒上場東啓
藥種孩濕止三痕半角海北杏
無疥黃毒癢天跡元半拋首林
論齋水一頭便大小 球廣軒乙
10816

大贈品

本以贊一太加惠診袂詳寄早鄧
公來許過贈章題藏借章江科票
司豪現特品程雅界來函蘇坊公
開各將添並以意幸另索常寄司
創界屆設折答凡聯備 州球啓
事2202

自由談

游戲文章
上海俗語雅釋（慶麐）

各地皆有一種流行之俗語。習俗相沿。莫知所解。然當其造語之初。未嘗毫無所本。特是輾轉訛誤。遂失其本來面目耳。茲以見聞所及。得上海俗語之可考者數則。考其源流。均有出處。戲記於此。名曰上海俗語雅釋。雖曰一勺。然可想見大海也。

姘頭　滬諺稱男女私合曰姘頭。故有所謂軋姘頭。拆姘頭等名。詞案。姘字非無來歷。說文引漢律云。齊人與妻婢姦曰姘。今姘頭之語本此。

考　滬上有一種糕餅類之食物。以粉造成方勝形。以油煎之。名曰考。初不知何所取義。後聞人言。乃巧字之訛音也。俗每逢七夕。人家製此物而食之。名曰吃巧。因吃巧與乞巧同音。數訛巧與考之音。又相近。遂訛而爲考矣。

白相　諺語謂遊玩曰白相。白相係薄相之訛。薄者發言辭。屢見於詩經。薄言采之是也。相者看也。視也。自薄相訛爲白相。遂不可解矣。

野雞　野雞爲妓女之一種。此人人所知也。初不料此二字爲陳圓圓幼時之諢名。近人春冰室野乘記吳三桂事。附注有云。圓圓本姓邢。生時有羣雉集於屋上。故人呼之爲野雞。圓圓母早死。育於其姨陳氏。乃改姓陳云。（按此說不知何所本。然著者通人。當非臆造。姑引之可也）今人呼妓女爲野雞。或即本於此。亦未可知。要之野雞二字之稱呼。明末已出現也。

竹杠　滬諺謂強索詐取曰敲竹杠。按竹杠二字。係靳杠之誤。有苛斂橫征。意齊次風。有禽言詩七章。以靳杠與布穀等並列也。今錄其詩云。靳杠靳杠一靳。使山禿。再靳使山荒。漫論阿房與建章。去年豪吏來如虎。云造海船送兵府。千章伐盡一朝樹。靳杠靳杠。爲官苦苦辦雞黍。飽吏人。自靳自杠。幸勿嗔。今年再來云不足。仰看青山山已禿。海船三年造未成。年年却造誰家屋。

小說一
滑稽短篇　烟城漫錄（續）（佑民）

湯文司見狀。駭極。方加諦視。則柯利沒處。復現一人首。怒髮飛立。泥滿其面。張其銀光之眼以睨湯文司。已而全身畢露。乃非柯利。則一偷也。偷以手拭其面泥。且怒曰。試問是乃何理。欺客以杖。復踣之泥海之中。湯文司頓忘前事。忽悟此偷帥也。奈何忤之。於是立道歉。吏偷怒弗答。徐出債券一巨束。捫弄不已。湯文司大驚。自忖曰償期已迫。此事如何了者。計勿如逃。遂棄偷人力奔。雙足若蹈烟霧。瞬息之間已至野次。取叢樹以蔽其身。方自欣慰。偷已偕巡捕追至。略加搜索。立獲逃人。遂縛湯文司詣一官署。署側絕古。復至莊嚴門外。數巡捕持棒鵠立。湯文司至時。木棒中顛如雨點。幸乃不痛。但作軍鼓聲。償偷於是大笑。直待湯文司入獄。笑聲乃止。

此際湯文司心神恍惚。覺己身已居獄室中。獄室黑闇。闃無餘。因日影弗入。黯然中人欲。戲湯文司方坐而悲涼。突聞巨聲發自室外。厲聲怪如牛鳴。室中洞黑。乃不辨何物。湯文司震極而筆復開啓鑰聲而醒。則見獄門頓開。一壯夫昂然入室。提牛眼之燈直燭其面。湯文司自燈影中觀之。似識其人。爲盜魁。今獄長矣。獄長見湯文司則僞爲恭謹之狀。曰大律師識鄙人否。當時我因有罪。賴我於獄。當也。願奈何更助原告之老人。行賕獄官以非刑苦我。今大律師亦至此乎。幸少安勿躁。吾將以盛饌款汝。獄長言時作詭笑。其聲磔磔如老梟。湯文司噤弗能聲。但有股弁。

獄長笑已。面容斗變。遂於懷中出巨索。縛此蹇運之律師。倒插獄壁下。闔扉徑出。湯文司驚悸如死。少頃覺有小飛蟲蝝蝝入其鼻。癢不可忍。乃大噴嚏。噴嚏已。張眇目四顧。則一身固在烟城中也。於是心體俱泰。伸其枯腊之臂。舞動於空氣中。欠伸曰。湯文司大夢醒矣。今日乃作噩夢矣。外史氏曰。湯文司聽之。是仍夢耳。須知汝睡正酣。又安得醒者。

湯文司欠伸既已。頹坐木榻上。狀如中酒。然一轉瞬間。此身已翩然出門。細雨如霰。街石平滑。近黃昏矣。湯文司飄泊人海中。至一食肆之門。首炙物之馨。直動其腦海。斗覺饑涎欲滴。乃佇足凝視。見肆人狀至忙亂。一廚丁肥碩如江豚。雙赤其膊。方手鐵叉就爐而行炙。湯文司無意中探手入囊。覺有物鏗然出而視之。則銀圓也。大悅。入肆購一炙雞。并示以地址。遄歸烟城。假寐以待。久之瞻欵而醒。以手頻搓其眇目。靜聽雨聲。續續不絕。湯文司是時乃眞醒矣。

童子柯利者。其劣狀一如湯文司之夢。當湯文司醒時。適與鄰兒狂嬉於雨中。既倦言歸。聞主翁欬聲。奔入視狀。湯文司問曰肆人曾否以炙雞至。柯利駭極。久久不能作答。湯文司恚曰汝腦安屬。曾聞吾言否。柯利囁嚅曰。主翁竟日未嘗出此室。又胡從購雞者。言際。展目湯文司之囊。意謂若有錢者。則炙雞亦可致。湯文司聞言。自念得毋夢耶。乃搔首曰。柯利乎。殆時已屆。爾趣以麵包來也。

小說二
絕塞舊椎記（聞野鶴　姚鵷雛　評譔）

第一回

爲虢忠的閒話。他也便不去管他。昂着頭。大踏步的進去。只見那庭中的一株古樹上。正繫下一匹軒昂雄偉似青非青的大馬。斗的叉兜上他心事來。便不住的向馬點首歎道。咳馬兒呀。看你這樣態度本是天生的一種好材料。那便低首低心受人羈絆。在這處很無聊的芻草呵。說還沒有完。那馬竟是用力一掙把個繮斷了。便在庭兒裏亂跑。跑一回。又發起大大的歎聲來。好像說得是要和他打答話。虢忠見了。也急忙向石磴上立了。起來不顧那馬是別人家的。逕自跨了。跑將出去。跑了好一回。虢忠肚子裏覺得餓了。便𢭏轉那馬。仍舊回着舊路上行去。不消半鐘許。已是到了。虢忠抬頭一望。只見那古剎前面一面酒旗。不住的在風裏亂飄。知道這處所可去喝酒。便下一下鞭。很命的跑將去。看看將近到了。誰知道人叢裏走出一個人來。那人容貌很是汚惡。像亂麻一般的雙髩似珊瑚一般的腐色加上了兩隻葡萄大的眼睛。倘然小孩子輩見了。不說他是兒神。便也要疑他是盜首哩。當下見了。虢忠目不轉瞬的向那匹馬上端相相。也一回不覺大聲喝起來道。你還不知死活的混奴怎便無緣無故把人家的馬盜去。混奴呵混奴呵。我楊鐵人的馬是很不容易盜的呢。說來便上前要擒了虢忠。不覺吃了一驚。正是

絕塞初來聲筑客　天涯又遇振奇人

二十五年經驗　治咳專門家

介紹名醫　唐拾義

治咳疾難○○治咳疾而求其速愈更難○○治咳疾而知咳之原理○○則難之又難○○然患咳必求其速愈○○求其速愈○○非精於咳理○○醫治不爲功○○敬同事唐拾義先生○○專心研究咳疾○○已有二十五年○○其經驗不可謂不富○○醫理不可謂不精○○故就診於先生者○○無不妙手回春○○神功立奏○○凡久咳而預防肺勞○○初咳而急思脫累者○○請問二十五年經驗之治咳專門家○

前民政部醫官　黃南冠　披露

Z6366

一年辛苦在室內　獎氏[illegible]外治痔靈丹

[illegible]

通商銀行給發股息告白

本銀行自丙辰年正月起至六月底止第三十八屆股息照章於本年九月初一日起給發仍請股東諸君持摺向本銀行收取特此佈告

T631

歸震川　方望溪　評點史記　第三次出版特價廣告

原本影印　出版

批點詳細句讀分明讀之便可明白瞭然

本館影印大字本歸震川方望溪評點史記一書出版以來頗蒙各界歡迎銷數以達五千部茲因第三次附印特價五百部售滿截止永不減價凡研究吾國歷史者欲得此良籍不可失此機會是書用中國上等連泗紙精印裝訂廿四本

總發行所上海棋盤街中市　同文圖書館啓

清血解毒海波藥

凡患皮膚瘰癧濕毒諸症大半青年放浪不知自愛身體或失足花柳貪一時之肉慾受終身之苦惱甚至累及妻兒爲害不淺惟海波藥功能清理血分解除血中毒質凡男子花柳風濕婦女因傳染梅毒子宮內炎小兒胎毒未淨常患瘡癤服之均奏奇效服法詳仿單◉清血解毒海波藥每瓶洋兩元每打廿元

中華民國五年八月　日上海五洲藥房廣告

T2328

正秋答來函者

我生紛此心不或精於清者試等優等爲元　時期假馬一劇
本　請奉在社精舉演秀　者等金期　每至二民罷弄學
不因入復金會歌術說　請考　半費　上日六三鳴路藥社
欲諸社　錢教曲　通來取免費　課下時日實崇風啓
再君　如　育　或而文社最費　半六時午　習仁新
招紛爲志熱　或長貌累應優　中年十間三星　里派

Z2605

近代小說滙[illegible]

特價兩月　加贈美女畫

是書原名重訂廣志初成爲姜泣羣君選輯經潘蘭史楊南郎兩先生評訂[illegible]

（注意）以上兩種原價三元如合購者[illegible]

特約代售處　上海四馬路中海左書局

Z5950

俠　風塵奇俠傳

是書凡古今宇宙之[illegible]

厚冊原價五角　特價三角五分

仿影宋本　黃山谷全集　出版廣告

黃山谷詩爲有宋一代大家顧其宋刋全集世不易覯吾國藏書家所稱精本者三一爲類編增廣大全集五十卷[illegible]

上海著易堂書局啓

T112

始創婦科　經期腹痛露

耑治婦女經期腹痛或經前腹痛或經後腹痛或兩脇作痛或經滯經閉或數月而不來或一月而數至或白帶白淫甚至乾血癆等症一服此露包能奏效輕者一二瓶重者三五瓶便可除根本號始創此露純用中國藥料製煉而成妙在清香可口不若湯藥味苦難嘗愿世之患斯病者請嘗試之每瓶八角每打八元上海二馬路畫錦里北首保太和啓

Z5763

京都致和堂　戒烟茶葉香片

本堂之戒烟茶葉香片久已馳名遐邇皆知無論老癮新癮包可戒斷妙在戒時絕無辛苦胃口加增無他皆因泡製得法故耳近日烟禁森嚴時機已迫不趁早戒脫更待何時本主人爲便利購戒諸君起見特托上海大馬路畫錦里橘香閣廣東藥丸號代理賜願者請向該號購辦可也大盒一元小盒半元本號龍涎戒烟丸批發克己

5762

一粒金丹　梅花參片

本藥房運售泰西各國原料藥品研製各種丸散俱皆道地效驗神速茲因烟禁期迫特將樂力超羣之正牌梅花參片一粒金丹平價出售以餉有癮之同胞此兩種戒烟神品藥力雄厚信用昭著素爲各省所深信有志戒烟者幸請一試○正牌梅花參片每盒二百片定價大洋一元二角○加料一粒金丹每瓶五十粒定價大洋一角外埠各貨號如願代售批發照定價七折計洋如蒙函購當班回件遠處匯款來辦郵局保險寄奉

上海四馬路畫錦里口三百十四號　老仁濟林記佈告

李定夷著　雙縊記　出版

[illegible]

上海四馬路國華書局發行

丁2340

最新百豔圖　定價一元

近來坊間出版妓界各寫真書大都以虛名謀利實乏美術性質或則面目奇醜惡或則像太劣或則印刷模糊或則紙張惡劣名不副實閱者病焉本局特[illegible]各家之失選京滬各地最著名之女伶妓女百餘人精製銅版加工印刷出版以來不及一月連送連賣初版三千冊早經告罄現在趕印再版業已出書布面金字洋裝一冊定價一元不折不扣

凡在本局五週紀念期內照彩條例來購書者奉贈

上海四馬路國華書局發行

T2339

新到各種花子出售

今有外洋運到各種新鮮花子及栽子定價從廉每包祇售洋一角到貨無多各界惠顧請速購爲幸　南京路八號　英商馥惠公司啓

Z645

洋房招租

英界威海衛路三十一號新式大洋房一所內有大菜間會客間洗浴間用八房草地花房一應俱全如合意者與至圓明園路十七號馬海洋行接洽可也

T1021

治好咳嗽痰多念三人

僕少年傷於酒色致患咳症百計醫治始獲痊可然偶感風寒或稍勞心力或惱怒多氣即哮喘咳嗽今春病復大發延醫服藥全無效驗近日咳愈甚痰愈多甚至連咳數十聲如哮痰塞肺喉食不能下臥不能安有時痰帶血膿自料必無生機一日偶閱報紙見上海羨商彭壽堂化痰止咳半夏露能治此症當即購服一大冠不料如此危險之症服未及半而咳嗽氣喘諸患居然全愈且吐出無數頑痰胸中頓覺爽利異常其患若失更喜飯健進面轉紅潤僕得慶更生實受該堂良藥之賜以是極口稱揚所有親友之患咳嗽痰病傷風氣急哮喘吐血等症皆語勸服半夏露服此藥而愈者無不藥到病除計連僕二十三人均屬藥不起之重症其功效可謂偉大矣喜極感極聊誌數行俾同病一試早服早愈也　嘉興張善卿啓　17295乙

艾羅補腦汁

維持神經系於前　祛除危險病於後　增進最新之智慧　發達極深之理想　擴充人生之記憶力　洵補腦健體之瓊漿也

定價　大瓶二元　每打二十元　小瓶一元二角半　每打十二元

上海三馬路中法大藥房發行

感謝 立止咳嗽 氣急化痰

二盒斷根

弟年年于冬咳嗽將近十三載今庚氣急哮喘痰多更前加亟請醫調治亦見痰中帶血呻吟床褥痛苦不堪後承錢兄指示上海南浙江路小花園對門永壽大藥房買咳嗽茶葉二盒費洋一元當夜煎服立刻止嗽化痰其病痊愈斷根不發故登報喝名吳介如謝

陞官發財　王　送看　喬崧　女相　受屈能伸

圓光

男女走失拐帶出外生死不明終身結局求子財壽大病鏡水治紫竹算命不報能知八字廣四馬路東首杏花樓對門滙中旅館後進十一號看三世果報圓亡魂問事答話王鳳珠請仙神算小兒邪驚病符法搖會

貌勝潘安

美貌少年如被鬍髭所掩者大爲慽事欲勝潘安之貌不可不購墜鬍散此散專墜鬍髭靈驗非常每盒一元外埠函購寄費不加上海法界八仙橋首安里時雨藥房白　6116

乾血癆第一靈藥

婦人閉經　活人無算

此藥專治婦女衝任寶損傷及虛血枯血少血閉而或憂鬱思慮過度而經行不則中氣鬱損陰氣益乾致成瘀血凝聚癆瘵險症本齋世祖秘傳良方久已馳名活人無算無論婦女老幼遠年初起一經服此聖藥三日立刻健脾開胃養血滋陰重者服藥一料足矣血脈流通功效大見因此藥十分靈驗故致出而問世非圖漁利也每盒二元每料四元不靈包退還洋舖設上海二馬路西鼎新里京都天寶齋　25710

藕粉

余患吐血且劇服上海法界葛羅路亞達醫館之藕粉補身而愈該粉確有補益之力且取價甚廉每匣大洋四角爲同病者告並誌謝忱　杭州太平坊陳振東具　25854

第一台

二十二夜　特煩著名　藝員排演　文武好戲

特別大減價

特別包廂六角　特別官廳五角　頭等包廂五角　頭等正廳三角　上層包廂二角　二等正廳二角　三等客座一角

南北著名文武　**應寶運**　長須生兼老旦　北京著名二簧　**王佩蘭**　兼梆子花旦

念二夜　念三夜　念四夜　念二夜　念三夜　念四夜

伐子都　代金殿　陰陽河　目蓮救母　特別飛叉　紅梅閣　陰陽河　小放牛　一

高百歲　三麻子　芙蓉草　麒麟童　張德俊

徐錫進宮　烏龍閣院　黃趙爭功

民鳴社

特請著名新劇家

著名旦角　**劉航燕**　第一名旦　**陶殘梅**　著名老生　**沈冰血**　優美小生　**徐滌庵**

念三夜前本　念四夜後本　念五夜准演

換空箱　賣花聲

加入四位新人物（立

▲多數社員來說陶殘梅在蘇州響波紹與嘉興等處確有旦角大王之稱本社初不介意後閣各處新劇社筆相羅致本社乃請人親自去看果然貌好聲好身段好做戲亦做得好來上海大王兩字不能談不過在旦刊中的的確確是一個狠好的材料後起之秀將來既可畏而不可限最者也本社因不惜巨金特聘來社焉

▲冰血演戲早經愛看新劇諸君所稱許新劇界中生角固多然而夠得上扮白鬍子老生而宜高宜下宜莊宜諧者除卻正秋之外祗有冰血資格狠配況且他遠有一種小踢子之鄉恐老實得狠獲笑只路腳色人所望塵費及者

▲航燕做娘娘戲在台上活是一個娘娘說話聲音之高低快慢以及行動舉止之態度委勢沒一不像娘娘臉沒一處不是娘娘相處无論男女看客見之都說一阿有該個人樣子好得來再像個女人才燕不哉一新戲全恭做一樣像一樣航燕之徐娘旦實在可以算得獨一无二奕乎伊同銳花兩人都是大大有名的化裝能手扮出來風韻比人家格外好不要說走路動作就是立在台上也有一種異樣的好風頭今二人同隸本社幸何如之

▲滌厂一介書生爲書畫名手其爲小生倘有書卷氣服下小生最墘的是兩眼注意在討台下人的好一味的油腔滑調把溫文爾雅四個字的身分全然不顧這種小生怪不得人家要稱之爲拆白黨小生奕此人一點不油滑向來同陶殘梅一搭一擋兩個老對手總之一個個新人才俱是本社之好配角也

上等社會之歡迎品

中國南洋兄弟烟草公司啓

上海南京路三百九十號

天津奧租界第二號

雙喜香烟　每包一角二分

飛艇香煙　每六包十文

外埠內地均有代售

矮人

一尺八寸長

本公司在處州杪陽歲山內訪得年三十四縣之奇怪矮八身長祇一尺八寸尋門五星命理今已到申於二十一月設硯在四層樓亭子開內面批終身流年定價從廉此乃世所罕見罕開屆時務望各界早臨一廣眼界看資分文不取不加游資以娛來賓　天外天露布　6331

在城內九畝地　**海蜃樓活動影戲園**　新舞台北首

今天接演政治偵探　第十三集　第二十本二十一本二十二本二十三本　**印度皇宮黑暗史**

▲闘世東新奇笑史　▲闘紙牌騙術不靈

○頭本○二本○三本○　**警世偵探美人計　謀財奪產**

驚天動地連台四十六本偵探奇案　黑手黨謀盜　**百萬金**

准于陰八月念四即星期四接演第三四集六大本

登樓二角　正廳一角

遺失提單

今遺失去年十一月十二月奉天輪由天津進口54號T5嘜菉豆六百五十一包在途遺失已向太古公司另補提單原單作廢特此聲明　6162甲　餘長米上啓

京都同德堂孫家藥鋪

真保赤萬應散

專治小兒急慢驚風一切雜症兼治男婦痰火積聚等症每瓶一元　5782

在美界海寧路　**愛倫活動影戲院**　鳴盛梨園原址

每晚七時起十一時半止輪流排演二次禮拜日戲二時起演逢禮拜一四換新片

▲今夜特演變齣著名大部連樣新影片

●第九集●頭本二本（十七本○十八本）連檻廿四本偵探片　**貴族旅館○秘○密○案○**

○著名滑稽新片○　**男女顛倒**　○兄則向男子求婚○妹則向女子調情

▲大會串猴犬演劇　▲鮮鷄蛋壳中成形　▲越牢獄逃犯陞官

價目　正廳二角一角　登樓三角二角

奇情小說　換巢鸞鳳

哀情　薄命碑

薄命碑●爲虞山俞天憤新著●情文並茂●做巨細不捐●是書分十大回●兩角

花月痕體　紅樓夢縮影　有百餘頁　●●定價

言情小說　小鳳雛著　▲小鳳評　▲定價六角　**風颭芙蓉記**　22

▲●●　海上　**小說叢報社**發行

此書敘辛亥之際**某軍官之艷史**　變幻不可思議●至通體構局之奇●實爲新著　**用倒敘筆法純小說中別開生面之著者**　與書中人都有關係故能言之●非適憑空結撰者可比也●此書情節聳聞海上七萬餘言全書之奇　**革命之實錄**　●定價五角●

虹口北四川路海寧路北首五十二號

愛普廬大影戲院

准于陰曆八月（二十）（廿一）（廿二）日

特請有名電學大家第一次來華

羅博士夫婦大變戲法

比前次來滬之天勝娘高出萬萬倍

羅博士者美洲電學大家也驚天地泣鬼神操天下之絕技自昨晚登台座無際地間聲法好有口皆碑其之于臺上設極大驚痛機人或觸之握電狂夢羅夫人覺于手中如同睡人將燈泡接于夫或身體居然放光身以紙觸于夫人又體即篋篋而燒石使看客寫字于于版夫人掩目坐一臺上信口而際見宇不錯比諸目背無其清楚又詣二客綢夫人手足二客同坐幕中而裳互手足反縛衣自顧易不知不覺多每失笑花樣樂漏萬夜翻新誌一不及細戲　甲2214

東和活動影戲園

武昌路四號東洋廟隔壁夜戲七點開演禮拜日戲二點開演

九月十八十九二十號提早排換新影片

驚天動地百萬金秘密偵探　共四十六本上海初次演　今演第（廿一廿二廿三廿四）本先覩爲快　名伶福狄　閱司東公司全部滑稽

價目三角二角一角　禮拜日戲二角一角

民鳴社

三馬路大新街 電話三五五六

本社另備有頭等正廂包廳優待券祇取小洋三角茶資在內減價券及優待券索函即贈新附郵票一分

本社新舊減價券一律通用祇收洋五角

編演 顧無為 ◉ 鄭正秋 主任

吳一笑 范敏兒 蕭天呆 秦泡影 張瘋鸚 陳鏡花 鄭鵰鵲 張翠翠 沈映霞 范文如 鍾笑吾 馬絳士 凌憐影 陳無我 張嘯天 傅秋聲 錢化佛 張雙宜 譚志遠 張則鳴 郭詠馥 葉天球 楊潤身

(趙燕士) ◉ (蔣鏡澄) ◉ (姚鏡明)

念二夜准演

泰西名劇 ◉ 春柳傑作

蝴蝶夢

夢中蝴蝶 橋上鴛鴦

[illegible]

6371

笑舞台

廣西路汕頭路口電話三五一五

夜戲 月樓六角 特廂五角 特廳四角 頭廂三角　日戲 月樓四角 特廂三角 頭廂一角 特廳二角 西廳一角

劇務 汪優游 主任

樂天 瘋僧 笑倩 乃現 利聲 嘯天 半梅 映霞 悲世 天影 予倩 死恐 劍魂 蕙君 達心 寒梅 青樵 覺因 湘濤 顛鄭 慧因

二十二夜准演著名傑作好戲後本

刀劉氏

▲吾來說句老實話

[illegible]

天外天

日夜開演 活動大影戲 髦兒戲

戲間 [illegible]

[illegible]

健陽 多子衍宗丸

[illegible]

5774

共和活動影戲園

西門外方板橋

▲今晚戲目一覽表　警世好戲戰事新劇 二俠士生死之交 共六大本一次演完

破天荒之 第一秘密偵探 偵查五百萬 共有四十六本

[illegible]

法界新開天聲舞台男女合演八月念二夜戲

夜戲價目 特包五角 頭包三角 官廳五角 特廳三角 頭廳二角 二廳一角 三層廂角半

郭雲峯 小花花 (小郎)樓山 賽德鳳 靈喜草 李芝 董永 小利 小志 七揚 小紫榮 王英祭 蕭月上 紅歲金 紅頭 桂小桂 紅元 福連國珍 貴俊卿 楊春芳 全 王文祥 本

文昭關 蝴蝶 探陰山 二美爭風 艷陽樓 歸祖 天台 錢豹 紡棉花 單刀赴會 烏盆計

第一台念二夜戲特別大減價

特別包廂六角 特別官廳五角 頭等包廂五角 上層包廂 正頭等廳三角 二等二角

梁俊國●過 宋志普 譚月明 小明亮 王祥雲 王蘭芳 李少棠 李壽峯 高百歲 李琴仙 三麻子 芙蓉草 王德義 王佩蘭 (初次到申超等花旦)趙雲卿 陳永奎 應寶蓮 (初次回申文武老生)佟幹臣 馮志奎 麒麟童 張德俊 吳桂芬

太后浣花溪 義旗令 梵王宮 二進宮 烏龍院 紅梅(全本) 閻伐(代演陰配) 子(代演金殿) 都黃趙爭功

大舞臺八月念二夜戲價目

二等正廳三角 三層包廂二角 特別官廳五角 特別包廂七角

何潤初(二嘰世) 小寶芬 小寶林 賈璧雲 小寶義 佳楣 眞 小桂芬 李寶龍 殷春虎 萬盞燈 姚俊卿 賈璧雲 小達子 趙如泉 沈韻秋 何金壽 孫紹棠 何家聲

四世民 摩天嶺 盤山 遺 翠花 花蝴蝶 烏龍院 四本宏碧緣

九畝地新舞台念二夜戲

花樓夜戲六元 三等二角 頭等三角 月樓八角 特別正廳五角 特別包廂六角

本舞台南市電話二百二十號北市電話三千四百九十一號北來車輛直達本舞台免查照捐日夜開演全班文武一齊登台准演

張順來 潘桂芳 潘海秋 鍾鳳林 邱沁如 趙文連 周鳳文 邱治雲 許奎官 劉漢臣 李祥麟 張德祿 曹甫臣 湯雙鳳 夏月華 趙文連 夏月潤 潘月樵 毛韻珂 夏月珊 周鳳文 邱治雲 馬飛珠 毛仲琪

抱牌做親 天河配 余千救主 前後本秘密賊巢

天蟾舞臺八月念二夜名角拿手好戲

特等三層二角 頭等三層一角 頭等正廳三角

每逢禮拜三禮拜六禮拜日仍演日戲 開設二馬路新新舞台原址電話三七号二

杜文卿 小寶翠 水上飄 陳嘉祥 ●●高平關 母女會 ●馬上緣 小楊月樓 小楊菊笙 小七歲紅 節義忠 雁金橋 李人俊 趙君林 小王如意 樹森 陰陽(十鬼)河(捉魂) 李吉瑞 盜御馬連環套 韓奎文 明山海 王芝裕 郭小福 孫長奎 雙 王芝裕 林樹森 蓋叫天 昭君 冷宮 嘆月 明山海 邢彩芬 趙君玉 鳳(三本) 奇(四本) 龍恒翁 李玉海 李陵 失機 被擒 小楊月樓 陳嘉祥 李德山 緣

大舞台

禮聘初次到申最優等藝員登台露布

趙松樵

二十三夜 新長坂坡 趙子龍救主、　二十四夜 兩狼關 大戰韓世忠　二十五夜 冀州城 代演哭靈碑

法界天聲舞臺男女合演禮聘上上等第一坤角

文武花旦 **玻璃翠**　唱工鬚生 **蔣桂卿**

念三夜 遺翠花　念四夜 芭蕉扇　念五夜 榮歸祭祖

念三夜 硃砂痣　念四夜 四郎探母　念五夜 武家坡

丹桂茶園念二夜戲大減價

頭等正廳一角 新添特別佈景

盛芝仙 楊文奎 小春利 蓋月樵 一陳鳳奎 金月英 金月桂 張翠英 碧蓮芳 小碧芯 東方 金鳳山 陳峯 碧雲霞 金月香 鑫秀卿 張翠英(張雲仙)

▲對銀盃 八義圖 白水灘 蝴蝶夢 雙遺翠花(武家坡) 部審 六大 大屛 亮香霞英 翠屛山

羣仙茶園念二夜戲 大減價 正廳一角

[illegible]

杭州第一台念二夜注意

特別六角 頭等四角 三等二角 三等一角 五分

[illegible]

鏡花園八月念二夜戲

[illegible]